Gastgeber Verzeichnis

Ausgabe 2023/24

www.ausseerland.at

AUSSEERLAND salzkammergut

Altaussee • Bad Aussee • Grundlsee • Bad Mitterndorf

Anreise & Tipps

Die Anreise ins Ausseerland Salzkammergut ist schon der Beginn deines Urlaubs, denn zauberhafte Landschaftsabschnitte säumen den Weg in die geografische Mitte Österreichs. Ebenso ist die Anreise mit der Bahn ein einzigartiges Erlebnis.

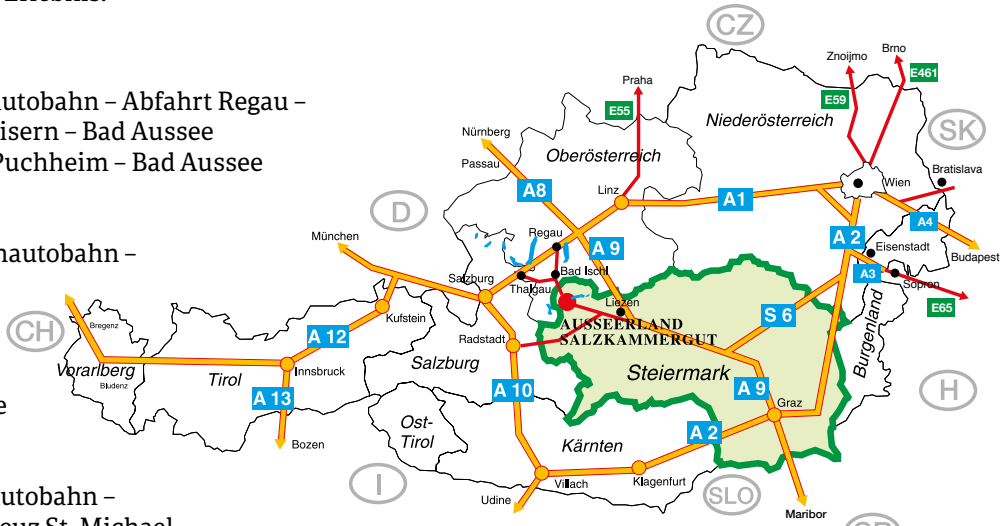

Vom Norden Österreichs
Mit dem Auto: Linz – A1 Westautobahn – Abfahrt Regau – Gmunden – Bad Ischl – Bad Goisern – Bad Aussee
Mit dem Zug: Linz – Attnang-Puchheim – Bad Aussee

Vom Süden Österreichs
Mit dem Auto: Graz – A9 Pyhrnautobahn – Abfahrt Liezen – Stainach – Trautenfels – Bad Aussee
Mit dem Zug: Graz – Bruck/Mur – Selzthal – Stainach/Irdning – Bad Aussee

Vom Osten Österreichs
Mit dem Auto: Wien – A2 Südautobahn – Semmering (S6) – Autobahnkreuz St. Michael – Richtung Salzburg/Linz – A9 Pyhrnautobahn – Abfahrt Liezen/Stainach – Trautenfels – Bad Aussee
Mit dem Zug: Wien Westbahnhof – Attnang-Puchheim – Bad Aussee

Vom Westen Österreichs
Mit dem Auto: Innsbruck – A12 bis Salzburg – A1 Westautobahn bis Thalgau – St. Gilgen – Bad Ischl – Bad Goisern – Bad Aussee
Mit dem Zug: Innsbruck – Salzburg – Attnang-Puchheim – Bad Aussee

Tourismusverband Ausseerland Salzkammergut
Pratergasse 388 (ab März 2023) | 8990 Bad Aussee
Tel. +43 3622 540 40 | Mail: info@ausseerland.at | www.ausseerland.at

Anfrage und Reservierung
Bitte wähle aus dem Gastgeberverzeichnis dein gewünschtes Quartier. Reserviere direkt beim Vermieter. Unsere Mitarbeiterinnen und Mitarbeiter beraten dich gerne in den Informationsbüros. Du findest die Gastgeber mit ihren Hausnummern in den Planquadraten der Ortskarten. Für Busreisen und Vereinsfahrten unterstützen wir dich gerne bei der Suche nach einem passenden Quartier. Bei Fragen, Problemen und besonderen Wünschen wende dich bitte vertrauensvoll an unser Informationsteam.

Buchungsbedingungen lt. AGBH 2006
booking conditions: **www.ausseerland.at/AGB**
Allgemeine Geschäftsbedingungen für die Hotellerie.
Gültig sofern nicht ausdrücklich und schriftlich andere Vereinbarungen getroffen werden.

Der Beherbergungsvertrag und der rechtsgültige Preis kommen durch die Vereinbarung des Bestellers mit dem Beherberger zustande.
Die Preisangaben beziehen sich auf Euro pro Tag. Es kann vereinbart werden, dass der Gast eine Anzahlung leistet. Der Beherbergungsbetrieb kann die Bestätigung eines Reservierungsauftrages von der Vorauszahlung abhängig machen. Diese Vorauszahlung hat immer den Charakter einer Sicherheitsleistung. Für Einzelzimmer und Aufenthalt unter drei Nächten kann ein Zuschlag eingehoben werden.

Auszug Stornobedingungen
Rücktritt durch den Gast
(1) Bis spätestens 3 Monate vor dem vereinbarten Ankunftstag des Gastes kann der Beherbergungsvertrag durch einseitige Erklärung eines der Vertragspartner aufgelöst werden, ohne Entrichtung einer Stornogebühr. Nach diesem Zeitraum ist ein Rücktritt nur unter Entrichtung folgender Stornogebühren möglich:
(2) bis 1 Monat vor dem Ankunftstag 40 Prozent vom gesamten Arrangementpreis;
(3) bis 1 Woche vor dem Ankunftstag 70 Prozent vom gesamten Arrangementpreis;
(4) in der letzten Woche vor dem Ankunftstag 90 Prozent vom gesamten Arrangementpreis.

Die vollständige Fassung der AGBH 2006 ist auf der Seite des Tourismusverbandes www.ausseerland.at/AGB abrufbar.

Für die Angaben zu den einzelnen Quartieren ist ausschließlich der jeweilige Betrieb selbst verantwortlich. Der Tourismusverband kann daher keine Garantie für die Richtigkeit der Angaben übernehmen.

Alle Kennzeichnungsangaben ohne Gewähr.
Preisänderungen vorbehalten!

2 ANREISE & TIPPS

4 ZEICHENERKLÄRUNG

5 TRADITION

89 DURCHS GANZE JAHR

92 SOMMER

95 WINTER

© Salzkammergut/Katrin Kerschbaumer

7 ALTAUSSEE

25 BAD AUSSEE

43 GRUNDLSEE

57 BAD MITTERNDORF

75 PICHL-KAINISCH

79 TAUPLITZ & TAUPLITZALM

© TVB Ausseerland-Salzkammergut/Katrin Kerschbaumer

Die Zeiträume für Haupt- und Nebensaison können bei den jeweiligen Vermietern direkt erfragt werden. Gültigkeit der Inhalte von 1. Mai 2023 bis 30. April 2024.

Ausstattung und Infrastruktur des Hauses

- Zimmer mit Etagendusche *Shower on floor*
- Zimmer mit Bad + WC *Room with bath/WC*
- Zimmer mit Dusche + WC *Room with shower/WC*
- Zimmer mit Dusche *Room with shower*
- Nichtraucher-Zimmer *Non-smokers room*
- Zimmer mit TV *Television in the rooms*
- Minibar *Minibar*
- Balkon *Balcony*
- Terrasse *Terrace*
- Internetanschluss/WLAN *Internet connection/WiFi*
- Öffentliches Restaurant *Restaurant*
- Liegewiese/Garten *Sunbathing area/garden*
- Hotelbus/Hoteltaxi *Hotel bus/Hotel taxi*
- Hallenbad *Indoor swimming pool*
- Sauna *Sauna*
- Kurmöglichkeit *Spa facilities*
- Parkplatz *Parking*
- Garage *Garage*
- Personenlift *Passenger elevator*
- Rodelverleih *Toboggan hire*
- Fahrradverleih *Rent-a-bike*
- Hauseigener Tennisplatz *Private tenniscourt*
- Swimmingpool *Swimming pool*
- Für Rollstuhlfahrer geeignet *Suitable for wheel chairs*
- Haustier auf Anfrage möglich *Pets on request*
- Vermietung auch für 1 Nacht *Letting for 1 night possible*
- Einzelzimmer-Zuschlag *Surcharge single room*
- Endreinigung (Appartements) *Final cleaning (apartments)*
- Frühstück gegen Aufpreis möglich *Breakfast possible (extra charge)*
- Bett- und Tischwäsche vorhanden *Bed-linen included*
- Waschmaschine *Washing machine*
- 1 eigener Schlafraum *1 seperate bedroom*
- 2 eigene Schlafräume *2 seperate bedrooms*
- 3 eigene Schlafräume *3 seperate bedrooms*
- __ eigene Schlafräume *__ seperate bedrooms*
- E-Tankstelle *E-charging station*

Abkürzungen

ZF	Nächtigung mit Frühstück *Bed and breakfast*	**EZ**	Einbettzimmer *Single room*	**App**	Appartement *Apartment*
ÜF	Übernachtung mit Frühstück *Bed and breakfast*	**DZ**	Doppelbettzimmer *Double room*	**FH**	Ferienhaus *Holiday house*
HP	Nächtigung mit Halbpension *B&B with half board*	**MZ**	Mehrbettzimmer *Multi-bed room*	**p.P.**	Preis pro Person *Price per person*
VP	Nächtigung mit Vollpension *B&B with full board*	**FW**	Ferienwohnung *Holiday apartment*	**2P.**	Preis für 2 Personen *Price for two persons*

Leistungsmerkmale und Mitgliedschaften des Hauses

- Gute steirische Gaststätte
- Empfohlenes Privatquartier 2 Kristalle
- Empfohlenes Privatquartier 3 Kristalle
- Empfohlenes Privatquartier 4 Kristalle
- Bio-Landwirtschaft
- Urlaub am Bauernhof
- Urlaub am Bauernhof mit zweckmäßiger Ausstattung und gutem Angebot
- Urlaub am Bauernhof mit komfortabler Ausstattung und sehr gutem Angebot
- Urlaub am Bauernhof mit komfortabler, gediegener Ausstattung und erweitertem Angebot
- Urlaub am Bauernhof mit hochwertiger Ausstattung und besonderem Service
- Fischer-Gasthöfe
- Partner GrimmingTherme
- Langlaufen in Österreich
- Bike-Hotels
- Pferde-Spezialisten

IMPRESSUM
Herausgeber, Verleger und Medieninhaber: Tourismusverband Ausseerland Salzkammergut, Pratergasse 388 (ab März 2023), 8990 Bad Aussee, Österreich, Tel. +43 3622 54040. Für den Inhalt verantwortlich: Pamela Binder | Konzeption und Artwork: Das Kommunikationshaus Bad Aussee, www.kommhaus.com | Druck: Johann Sandler GesmbH & Co KG | Bildnachweis: TVB Ausseerland Salzkammergut/Katrin Kerschbaumer (Titel- & Rückseite); TVB Ausseerland Salzkammergut/Katrin Kerschbaumer/Theresa Schwaiger/Karl Grieshofer/Tom Lamm/Herbert Pirker/Berghasen; Martin Huber; Drohnenfotos.at/Andreas Tischler; Salzkammergut/Katrin Kerschbaumer; Andi Frank; Loser Bergbahnen; Die Tauplitz/Tom Lamm.
Die Rechte der Fotos der Einschaltungen der Betriebe liegen bei den Betrieben. Die Rechte an Fotos von Inserenten liegen bei den entsprechenden Firmen. Vorbehaltlich Irrtümer, Druckfehler und Änderungen.

© TVB Ausseerland Salzkammergut/Katrin Kirschbaumer

im Ausseerland Salzkammergut

Das über Generationen vererbte Brauchtum und die im Jahreskreislauf gelebten Traditionen sind die Geheimnisse des Ausseerland Salzkammergutes. Sie sind der Grund, warum sich Musik, Tanz, Liedgut, aber auch die Mundart und die Tracht so authentisch erhalten haben. Und so wurde Bad Aussee u. a. zur Trachtenhauptstadt Österreichs ernannt. Der lebendige Jahreskreis spiegelt die Vielfalt des Ausseerland Salzkammergutes wider.

Am 5. Jänner sind die **Glöckler** und **Berigln** unterwegs. Bereits ab dem Morgen gehen Kinder von Haus zu Haus. Am Abend rüsten sich die Berigln. Die Grundregel der in Damenkleidern eingehüllten Frauen und Männer ist einfach: nicht sprechen, nur deuten. So wandern die Berigln von Tür zu Tür.
Im Winter zieht der Skiflugweltcup am **Kulm** tausende Sportbegeisterte an.
Die **Faschingszeit** im Februar wird als fünfte Jahreszeit des Ausseerlandes bezeichnet. Während der „Drei heiligen Fåschingtåg" herrscht Ausnahmezustand. Faschingmontag und Faschingdienstag gehören den Trommelweibern. Die in Nachtgewänder gehüllten Männer ziehen mit lautstarkem Trommeln durch Bad Aussee.

Die **Flinserl** sind die Frühlingsgestalten des Faschings. In aufwendig gestalteten Kostümen, die stark an traditionelle Faschingskleidung in Venedig erinnern, spazieren sie durch die Stadt.

Ab dem **Frühling** bietet das Ausseerland Salzkammergut ein abwechslungsreiches Programm mit Konzerten, Ballett und Kabarett. Gleichzeitig ist die Region für viele Großveranstaltungen bekannt.

Der Mai steht ganz im Zeichen des **Narzissenfestes** und verzaubert unzählige Blumenfreunde mit kunstvollen Narzissenfiguren.

Den Reigen der Großveranstaltungen beschließt im Herbst das bekannte **Altausseer Bierzelt** mit dem **„Kiritåg"**.

Anfang Dezember begeistert der **Nikolaus** mit seinem Gefolge (Pelzteufel, Grasteufel und Gankerl) Jung und Alt. Die **Schab**, in Stroh gehüllte Gestalten mit riesigen Hörnern auf den Köpfen, vertreiben die Winterdämonen. So bereichert das gelebte Brauchtum den Jahreskreis im Ausseerland Salzkammergut.

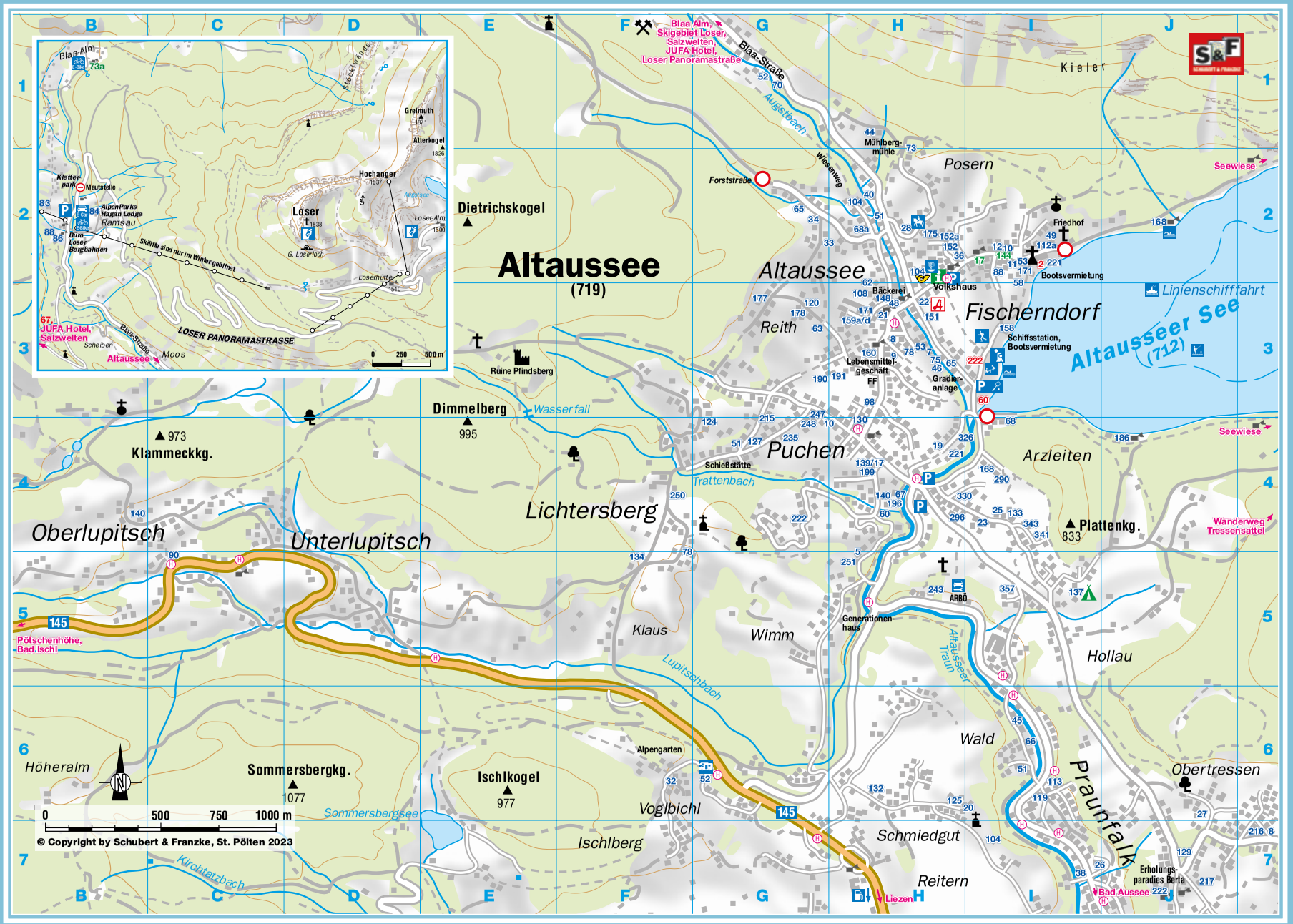
Altaussee
(719)
Altaussee
Altaussee See
(712)
Fischerndorf
Posern
Kieler
Reith
Puchen
Arzleiten
Lichtersberg
Oberlupitsch
Unterlupitsch
Klammeckkg.
973
Dietrichskogel
Dimmelberg
995
Wasserfall
Ruine Pfindsberg
Plattenkg.
833
Klaus
Wimm
Hollau
Wald
Praunfalk
Obertressen
Schmiedgut
Reitern
Voglbichl
Ischlberg
Ischlkogel
977
Sommersbergkg.
1077
Sommersbergsee
Höheralm
Alpengarten
Augstbach
Trattenbach
Lupitschbach
Kirchtatzbach
Altausseer Traun
Blaa-Straße
Wiesenweg
Forststraße
Mühlberg-mühle
Friedhof
Bootsvermietung
Volkshaus
Bäckerei
Lebensmittel-geschäft
FF
Schießstätte
Gradier-anlage
Schiffsstation, Bootsvermietung
Linienschifffahrt
Seewiese
Wanderweg Tressensattel
Erholungs-paradies Berta
Bad Aussee
Liezen
Generationen-haus
ARBÖ
Pötschenhöhe, Bad Ischl
145
Blaa Alm, Skigebiet Loser, Salzwelten, JUFA Hotel, Loser Panoramastraße
67, JUFA Hotel, Salzwelten
Blaa-Alm
73a
Kletter-park
Mautstelle
AlpenParks Hagan Lodge Ramsau
Büro Loser Bergbahnen
Skilifte sind nur im Winter geöffnet
Loser
1838
Hochanger
1837
Greimuth
1871
Atterkogel
1826
Loser-Alm
1600
Loserhütte
1540
G. Loserloch
Augstsee
Bäckiwände
LOSER PANORAMASTRASSE
Scheiben
Moos
0 250 500 m
0 500 750 1000 m
© Copyright by Schubert & Franzke, St. Pölten 2023

Altaussee

Paradiesische Aussichten sind bei einem Besuch in Altaussee inklusive. Sportliche Aktivitäten vereinen Bewegung, Entspannung und Freizeitspaß.

Altaussee auf einen Blick
- Seehöhe 720–1.800 Meter
- Luftkurort seit 1989
- Kurhaus Altaussee
- Loser (Panoramastraße, Ski- und Wandergebiet, Klettersteige)
- Altausseer See
- Salzwelten Altaussee
- Gradieranlage
- Hochseil-Kletterpark „Omunduntn“
- Erstes Solarschiff Österreichs

Informationsbüro Altaussee
Fischerndorf 61
8992 Altaussee, Austria
Tel. +43 3622 716 43
www.ausseerland.at
info.altaussee@ausseerland.at

Aktuelle Kur- & Nächtigungsabgaben sind unter www.ausseerland.at/abgaben ersichtlich.

Hotel am See – Seeresidenz**** | Fischerndorf 2

i2

Fam. Frischmuth
Tel. +43 3622 713 61
E-Mail: office@hotelamsee.at
www.hotelamsee.at

Das Hotel am See ist seit jeher ein Domizil für all jene, die auf der Suche sind nach Ruhe, Individualität und Authentizität inmitten einer Region, die als Meisterstück der Schöpfung bezeichnet werden darf. Unser Haus befindet sich im alten Ortsteil Fischerndorf an einem der schönsten Plätze von Altaussee – direkt am malerischen See in bester und ruhiger Lage. Hier endet die Straße und beginnt der paradiesische Promenadenweg des Naturschutzgebietes rund um den Altausseer See. Die Gastlichkeit des Hauses blickt auf eine lange und große Tradition zurück. So individuell wie seine Gäste ist auch das Hotel am See in seiner Gediegenheit mit den neu errichteten Hotelappartements und Seeresidenzen in moderner Eleganz, den modernen Komfort Zwei- und Einbett-Zimmern sowie den Klassik Suiten, welche mit original Mobiliar vom Biedermeier bis zum Jugendstil eingerichtet sind. Das Gourmet-Frühstücksbuffet von 7.45 bis 11 Uhr mit vielen regionalen Bioprodukten und auch veganen Alternativen genießen unsere Gäste auf der stilvollen und traumhaft schönen, sonnigen Seeterrasse mit einzigartigem Blick zum See & Dachsteingletscher sowie den verschiedenen Räumlichkeiten wie dem Spiegelsalon und der original Ausseerstube. Umrahmt wird das Hotel am See einerseits vom Beginn der Seepromenade sowie dem wunderschönen, völlig ruhigen Parkgelände direkt am Seeufer mit dem hauseigenen Badestrand und der Bootsvermietung sowie dem Restaurant „Refugium“ mit seinem Gastgarten ebenfalls direkt am See. Im Hotel befindet sich auch ein Saunabereich mit finnischer Sauna, Physiotherm© Infrarot Sauna, Ruheraum und direktem Seezugang zum Ufer & Badesteg sowie eine Praxis für Physiotherapie und Energetik unter der Leitung von Dipl. Physiotherapeutin Judith Frischmuth.

- Seeresidenzen (Familienappartements von 2 bis max. 6 Pers.)
- Winter-Spezialangebote auch auf Basis Ferienwohnung zu attraktiven Familienpreisen!
- Arrangements für Einzelbelegung auf Anfrage

Kategorien	Preise
Juniorsuiten mit Veranda & Seeblick – Seeresidenzen – Panoramasuiten – Villa Frischmuth in bester Lage am See Zweibettzimmer – Einzelbelegung möglich – Familiensuiten – Ferienwohnungen	Für tagesaktuelle Preise & Angebote scannen Sie bitte den QR-Code oder besuchen Sie unsere Website und Online-Buchung
Panorama-Suiten und weitere Kategorien auf Anfrage oder unter www.hotelamsee.at	
Preise und Angebote inkl. reichhaltigem Frühstücksbüffet, Hotelservice und allen Abgaben.	

Preise verstehen sich in Euro und inkl. gesetzlicher MwSt. pro Person/Tag (ZF/HP) bzw. pro FW (App.)/Tag exkl. Kur- & Nächtigungsabgabe.
Aktuelle Kur- & Nächtigungsabgaben sind auf der Website unter www.ausseerland.at/abgaben ersichtlich.

FRISCHMUTH

Hotel am See – Seeresidenz**** & Villa Frischmuth in bester Lage am See
Zimmer – Parnoramasuiten – Seeresidenzen – Villa am See – Ferienwohnungen

Familienurlaub der Extraklasse zu jeder Jahreszeit perfekt und mit allem Komfort ausgestattet!
Online-Buchung unter www.hotelamsee.at – office@hotelamsee.at – Tel. +43 3622 713 61

VILLA
Frischmuth ★★★★ Altaussee

Ruhe und Erholung in bester Lage am See!
4 stilvolle Ferienwohnungen der Luxusklasse
Privater Naturbadestrand und traumhafter Park
Ideal für den perfekten Familienurlaub

Wohnung 1 Classic 100 m²
mit Garten für max. 4 Personen

Wohnung 2 Classic 115 m²
mit Garten für max. 6 Personen

Wohnung 3 De Luxe 115 m²
mit Sauna & Garten 4 Personen

Wohnung 4 De Luxe 115 m²
mit Sauna & Garten 6 Personen

Wir erstellen gerne Ihr individuelles Angebot
auf Anfrage oder online unter
www.hotelamsee.at www.villa-frischmuth.at

Hotel am See in Altaussee im Salzkammergut

Villa Frischmuth am Altaussee im Salzkammergut

Preise verstehen sich in Euro und inkl. gesetzlicher MwSt. pro Person/Tag (ZF/HP) bzw. pro FW (App.)/Tag exkl. Kur- & Nächtigungsabgabe.
Aktuelle Kur- & Nächtigungsabgaben sind auf der Website unter www.ausseerland.at/abgaben ersichtlich.

Hotel Seevilla**** Superior | Fischerndorf 60

i3

Seevilla
ALTAUSSEE

Maislinger-Gulewicz GmbH & Co KG
Alexander Gulewicz
Tel. +43 3622 713 02, Fax DW 8
E-Mail: hotel@seevilla.at
www.seevilla.at

Logenplatz mit Lifestyle

Bei uns trifft Geschichte auf Lifestyle – in einer zauberhaften Villa direkt am Altausseer See. Tatsächlich hat jedes unserer 59 Zimmer einen besonderen Ausblick – auf den See, über die Berge oder gleich beides. Hier ruht die Zeitlosigkeit mit modernen Interior-Akzenten. Im Sommer locken der See, im Winter die nahegelegenen Pisten und Loipen, dazu ganzjährig Wanderungen sowie die vielfältigen Traditionen des Ausseerlands.

In unserem Spa-Refugium schöpfen wir aus dem Jungbrunnen und zaubern bei besonderen Spa-Behandlungen ein frisches Strahlen auf Ihre Haut. Die Signatur-Zutaten sind Zirbe, Salz und Honig. Spüren Sie die Kraft der Altausseer Naturschätze sowie die Wirkung unserer ausgewählten Kosmetik aus dem Hause Babor.

Vielfältig und genussvoll bunt setzt unser Küchenteam rund um Roland Wechselberger regionale Spezialitäten auf dem Teller in Szene. Täglich gibt es mehrere Menüs regional sowie international inspiriert und saisonale Highlights feiern wir mit unseren Gästen ganz besonders.

Schreiben Sie Ihre eigene Urlaubsgeschichte und seien Sie Gast in der Seevilla, dem letzten familien- und inhabergeführten Vier-Sterne-Superior-Hotel im Ausseerland.

Kategorie	Sommer		Winter		Allg. Info
	NS	HS	NS	HS	
DZ Bergblick/Sup. p. P. inkl. HP	118–190,–	149–212,–	118–164,–	155–235,–	Gesamtbetten: 120, DZ: 48, App.: 11
DZ Seeblick/Sup. p. P. inkl. HP	131–201,–	176–220,–	131–176,–	184–242,–	
Suite p. P. ink. HP	166–289,–	183–327,–	141–235,–	188–332,–	

Preise verstehen sich in Euro und inkl. gesetzlicher MwSt. pro Person/Tag (ZF/HP) bzw. pro FW (App.)/Tag exkl. Kur- & Nächtigungsabgabe.
Aktuelle Kur- & Nächtigungsabgaben sind auf der Website unter www.ausseerland.at/abgaben ersichtlich.

JUFA Hotel Altaussee*** | Lichtersberg 67

Plan: kleiner Ausschnitt

JUFA Holding GmbH
Tel. +43 5 7083-560
Fax DW 561
E-Mail: altaussee@jufahotels.com
www.jufahotels.com/hotel/altaussee

Am Fuße des Losers liegt das JUFA Hotel Altaussee***. Gleich gegenüber befinden sich die beeindruckenden Salzwelten. Mit direkter Pistenanbindung weiß das Hotel Skifahrer zu begeistern. Der Indoor-Spiel- und Kletterbereich lässt Kinderherzen höher schlagen. Unsere Sandlingstubn sorgt für das leibliche Wohl. Die Saunalandschaft mit Ruhebereich garantiert Entspannung nach einer ausgiebigen Wanderung.

Kategorie	Sommer NS	Sommer HS	Winter NS	Winter HS	Allg. Info
EZ/ZF	86–115,50,–	115,50–119,50	88,60–123,10	123,10	Gesamtbetten: 174, EZ: 3, DZ: 4, MZ: 40
DZ/ZF	51–70,50	74,50–115,50	52,50–76,70	76,70	
MZ/ZF (3-Bett)	42,70–58,70	61,30–115,50	44–63,10	63,10	

Preise pro Person, *Haustiere nur im Sommer erlaubt

Gasthof zum Hirschen**** | Fischerndorf 17

i2

Glaser-Neumann GesmbH
GF: Burghard Neumann
Tel. +43 3622 713 47-0
Fax DW 17
E-Mail: gasthof@hirschen-altaussee.at
www.hirschen-altaussee.at

Im Ortsteil Fischerndorf gelegen, 100 m vom See entfernt.
Restaurant mit Stube im typischen Ausseer Stil mit altem Kachelofen – Wintergarten – Vinothek.
Familie Neumann bietet Ihnen einen Aufenthalt in freundschaftlicher und familiärer Atmosphäre in einem Haus mit langer Tradition!
Nähere Informationen auf unserer Website

Kategorie	Sommer NS/HS	Winter NS/HS	Allg. Info
EZ/DZ	78,10–89,10	78,10–89,10	Gesamtbetten: 27, DZ: 5, EZ: 3, Suite: 7
Juniorsuite	82,50–93,50	82,50–93,50	
Panoramasuite	104,50–115,50	104,50–115,50	

Preise verstehen sich pro Nacht/Pers., exkl. Kur- & Ortstaxe 3,50

Gasthof Leuner*** | Fischerndorf 144

i2

Barbara Leuner
Tel. +43 3622 716 50
E-Mail: info@leuner.at
www.gasthof.leuner.at

Die umfangreiche Hausbibliothek – zum im Haus Lesen – sowie verschiedene Spiele stehen zur Verfügung. Der Skiraum kann im Sommer für Angelzubehör genutzt werden. Trockenmöglichkeit für Badesachen gibt es im Garten bzw. in der Waschküche – einfach fragen. Unser ganzes Haus ist rauchfrei. Sollten Sie Raucher sein, bitten wir Sie, vor dem Haus zu rauchen, dort gibt es Aschenbecher. 3 NR-Gasträume & eine überdachte Laube bieten die Möglichkeit zum gemütlichen Verweilen bei Speis und Trank. Seit Mitte 2022 kein öffentlicher Restaurantbetrieb. WLAN im ganzen Haus kostenlos. Unsere Essenszeiten: Frühstück 7–10 Uhr, mittags gibt es keinen Küchenbetrieb, Abendessen 18–20 Uhr. Parkplätze, teilweise überdacht, stehen kostenlos zur Verfügung. Haustiere sind in unserem Haus nicht vorgesehen, bitte um Ihr Verständnis! Check in ab 15 Uhr bis 18 Uhr erbeten, spätere Ankunft **nur** nach Absprache möglich! Check out bis 10:30 Uhr erbeten.

Kategorie	Sommer NS	Sommer HS	Winter NS	Winter HS	Allg. Info
ZF	70,–	70,–	70,–	70,–	Gesamtbetten: 15, EZ: 4, DZ: 3, ZBZ: 1, MZ: 1
ZF (3 bis 5 Nächte, So bis Fr.)**	68,–	68,–	68,–	68,–	
ZF (ab 7 Nächten)**	67,–	67,–	67,–	67,–	

Kinder von 0 bis 6 Jahren wohnen in unserem Haus gratis (im DZ bei Belegung 1 Erwachsener & 1 Kind).
Kinder von 6 bis 15 Jahren bekommen 20 % vom Erwachsenen-Preis ermäßigt. * nur bei DZ als EZ | **ausgenommen Weihnachtsferien

Blaa-Alm | Lichtersberg 73a

Plan: kleiner Ausschnitt

Helmut König Gastro GmbH
GF: Helmut König
Tel. + Fax +43 3622 711 02
E-Mail: blaa-alm@aon.at
www.willkommeninaltaussee.at

Idyllisch, fernab von Hektik in absoluter Naturschutz-Ruhelage gelegen und trotzdem zu jeder Jahreszeit gut erreichbar. Wunderschöne, gemütliche Zimmer und Appartement.
Umgeben von einem herrlichen Panorama. Großer Kinderspielplatz, reichhaltiges Frühstücksbuffet und sehr gute Küche. Im Winter direkt an der Langlaufloipe und dem Winterwanderweg gelegen. Zum Skigebiet Loser 3 Autominuten. Im Sommer idealer Ausgangspunkt für Wanderungen. Gerne organisieren wir Geburtstagsfeiern, Gruppenausflüge usw. Ganzjährig Sonntag ab 17 Uhr geschlossen, Montag & Dienstag Ruhetag!

Kategorie	Sommer NS	Sommer HS	Winter NS	Winter HS	Allg. Info
DZ für 2 P.	130,–	130,–	130,–	130,–	Gesamtbetten: 12, DZ: 4, FW: 1
App. für 4 P.	220,–	220,–	220,–	220,–	
jede weitere P.	15,–	15,–	15,–	15,–	

Preise verstehen sich in Euro und inkl. gesetzlicher MwSt. pro Person/Tag (ZF/HP) bzw. pro FW (App.)/Tag exkl. Kur- & Nächtigungsabgabe.
Aktuelle Kur- & Nächtigungsabgaben sind auf der Website unter www.ausseerland.at/abgaben ersichtlich.

Gasthöfe

Villa Salis | Altaussee 21 — H3

ÜF HP VP TV P W

Marianne Goertz
Tel. +43 664 444 10 69
E-Mail: villa-salis@gmx.at
www.villa-salis.at

Traditionelles Haus – begünstigt durch zentrale Lage im Ort, 5 Minuten zum See, Haltestelle zur Fahrt ins Ski- und Wandergebiet vor dem Haus. Liebevoll und individuell ausgestattete Hotelzimmer mit bester Aussicht auf die Berge, den Ort bis zum See. Vital Frühstücksbuffet, gratis WLAN. Eines der gemütlichsten Restaurants mit echter Ausseer Gastlichkeit im Zentrum von Altaussee. Der Charakter des Dorfwirtshauses ist trotz ständigem Anheben des Niveaus erhalten geblieben, Gastronomie wird mit großer Liebe zum regionalen Produkt, jahreszeitlich ausgerichtet, demonstriert. Ganzjährig geöffnet, durchgehender Küchenbetrieb, Hausgäste HP € 15,–. Stilvolle Ferienwohnungen im Haus „Seeblick“

Kategorie	Sommer NS	Sommer HS	Winter NS	Winter HS	Allg. Info
ZF/DZ	86–95,–	86–95,–	86–95,–	86–95,–	Gesamtbetten: 23, EZ: 3, DZ: 9, FW: 2
ZF/EZ	89,–	89,–	89,–	89,–	
FW oder FH	225–250,–	225–250,–	225–280,–	225–280,–	

Privatzimmer

Alpenpension | Puchen 243 — H5

Jarmila Rajtáková
Tel. +43 664 454 42 93 oder
+42 191 588 88 68
E-Mail: alpenpensionaltaussee@gmail.com
www.alpenpension-at.eu

Gemütliche Zimmer für 2 bis 4 Personen. Frühstücks- und Aufenthaltsraum mit Kachelofen und kleiner Bar. Kinder, Kurzurlauber und Hundebesitzer sind bei uns herzlich willkommen.

TV @ ÜF P

Kategorie	Sommer NS	Sommer HS	Winter NS	Winter HS	Allg. Info
DZ	96,–	100,–	100,–	110,–	Gesamtbetten: 10, DZ: 4, MZ: 1
4-Bett-Zimmer	160,–	170,–	170,–	180,–	

Gästehaus Berndl | Altaussee 171 — H3

Florian Berndl
Tel. +43 664 486 77 90 oder
+43 664 460 16 08
E-Mail: gaestehaus.berndl@gmx.at

Sonnige, ruhige, zentrale Lage, nur 5 Gehminuten zum See, Zimmer mit Bad/Dusche/WC, Flachbildfernseher, Balkon, große Terrasse. Direkter Blick zum Dachstein und zum See.

TV @ ÜF P EZ 10,–

Kategorie	Sommer NS	Sommer HS	Winter NS	Winter HS	Allg. Info
ZF	44,–	44,–	44,–	44,–	Gesamtbetten: 8, DZ: 4
Einbettzimmer und Zuschlag für 1 Nacht: 10,–					

Haus Dachsteinblick | Puchen 23 — i4

Martin Köberl
Tel. +43 3622 718 34 oder
+43 664 553 06 03
E-Mail: haus.dachsteinblick@gmx.at

Ruhige, sonnige Lage mit Blick auf den Dachstein und Loser! 10 Gehminuten zum See. Hauseigener Streichelzoo.

TV @ ÜF P 2,– ER 30,– EZ W

Kategorie	Sommer NS	Sommer HS	Winter NS	Winter HS	Allg. Info
DZ Etagendusche	32,50	32,50	32,50	32,50	Gesamtbetten: 9, EZ: 1, DZ: 3, FW: 1
DZ DU/WC	37,50	37,50	37,50	37,50	
FW (2 Pers.)	70,–	70,–	70,–	70,–	
Preise ab 3 Nächten!					

Von Ostern bis
Mitte/Ende Oktober.

Alle Infos zu den Öffnungszeiten, Veranstaltungen und Angeboten finden Sie auf seewiese-altaussee.at

Fischerndorf 77
8992 Altaussee Österreich
+43 (0)3622 71205
willkommen@seewiese-altaussee.at
seewiese-altaussee.at tauroa.at

Preise verstehen sich in Euro und inkl. gesetzlicher MwSt. pro Person/Tag (ZF/HP) bzw. pro FW (App.)/Tag exkl. Kur- & Nächtigungsabgabe.
Aktuelle Kur- & Nächtigungsabgaben sind auf der Website unter www.ausseerland.at/abgaben ersichtlich.

Haus Machherndl | Lichtersberg 134 — F5

Johann Machherndl
Tel. + Fax +43 3622 713 78
oder +43 664 424 26 28
E-Mail: machherndl.hans@aon.at
www.machherndl-hans.at

Ruhige Lage mit Blick auf die Bergwelt, Frühstück, Aufenthaltsraum mit TV. 1 Doppelzimmer mit Zusatzbett. WLAN kostenlos.

WC, Balkon, @, ÜF, P

Kategorie	Sommer		Winter		Allg. Info
	NS	HS	NS	HS	
ZF/P. ab 3 Nächten	33,–	33,–	34,–	34,–	Gesamtbetten: 7, DZ: 2, MZ: 1

Haus Schilcher | Puchen 296 — H4

Ingrid und Johann Schilcher
Tel. + Fax +43 3622 710 34

Sonnige Lage, direkter Blick zum Dachstein, 2 Minuten zum Bus, 5 Minuten zum See

WC, TV, Balkon, ÜF, P, EZ 4,50

Kategorie	Sommer		Winter		Allg. Info
	NS	HS	NS	HS	
ZF (ab 3 Nächten)	39,50	39,50	–	–	Gesamtbetten: 6, DZ: 3

Privatzimmer

Plan	Name des Betreibers	Adresse / Tel. / Fax / E-Mail / Website	Betten	EZ	DZ	MZ	FW
i2	Haus Danner Familie Danner	Fischerndorf 12, Tel. +43 664 111 62 11 E-Mail: hausdanner@gmx.at	9	–	1	–	3
i4	Haus Hübl Josefine Angerer	Puchen 168, Tel. +43 676 551 24 15	8	1	2	–	1
i2	Haus Mairhofer Aloisia Mairhofer	Fischerndorf 88, Tel. +43 650 280 69 49 E-Mail: philipp-49@gmx.at | www.members.aon.at/hausmairhofer	2	–	1	–	–
G2	Haus Seeblick Andrea Moser	Salzbergstraße 34, Tel. +43 664 461 44 42 E-Mail: info@altaussee-haus-seeblick.at | www.altaussee-haus-seeblick.at	4	–	2	–	–

Haus Bergblick | Fischerndorf 112A — i2

WC, Dusche, WC, P, Nichtraucher, Haustier, TV, ER 55/70,–, Balkon, W, @, Kinderbett, 1

Gabriele Frischmuth
Tel. +43 664 121 36 16
E-Mail: office@altaussee-hausbergblick.at
www.altaussee-hausbergblick.at

Unsere Ferienwohnungen für 2 bis 4 Personen befinden sich am Beginn der Seepromenade mit eigenem Seezugang. In nur wenigen Gehminuten erreichen Sie das Ortszentrum und haben sämtliche Einkaufsmöglichkeiten. Nur eine kurze Autofahrt entfernt liegt das Loser Skigebiet. In unmittelbarer Umgebung gibt es viele Wander- und Sportmöglichkeiten.

Top 1 mit Sauna, Infrarotkabine, Dusche, Badewanne und Westbalkon
Top 2 mit Südbalkon

Kategorie	Sommer		Winter		Allg. Info
	NS	HS	NS	HS	
App. Top 1	140–160,–	190,–	140–160,–	190,–	Gesamtbetten: 6, App: 2 (105 bzw. 50 m²)
App. Top 2	100–120,–	140,–	100–120,–	140,–	

Ferienwohnungen

Ferienhaus Ebner | Lichtersberg 222 — G4

WC, P, Nichtraucher, Lift, TV, Balkon, 1, Terrasse, 2, @

Alfons Ebner
Erich-Ollenhauer-Straße 2
D-93077 Bad Abbach
Tel. +49 9405 954 690
+49 9481 9434 980 (Buchungsanfragen)
E-Mail: info@ferienhaus-ebner.de
www.ferienhaus-ebner.de

Großzügig ausgestattete Komfortwohnungen mit wunderschönem Panoramablick zum Altausseer See, ruhige Lage, 8 Gehminuten zum See.

Besuchen Sie uns bei einem virtuellen Rundgang durchs Haus im Internet unter **ferienhaus-ebner.de**

Kategorie	Sommer		Winter		Allg. Info
	NS	HS	NS	HS	
App. 1, 2 Pers.	72–79,–	85–92,–	72–79,–	85–92,–	Gesamtbetten: 10, App./FW: 4
App. 2, 2 Pers.	95,–	118,–	95,–	118,–	
App. 3, 4 Pers.	120,–	145,–	120,–	145,–	
jede weitere Person 15,–					

Preise verstehen sich in Euro und inkl. gesetzlicher MwSt. pro Person/Tag (ZF/HP) bzw. pro FW (App.)/Tag exkl. Kur- & Nächtigungsabgabe.
Aktuelle Kur- & Nächtigungsabgaben sind auf der Website unter www.ausseerland.at/abgaben ersichtlich.

Haus Moser | Puchen 19 — H4

Ursula Moser
Tel. +43 676 383 04 66
E-Mail: info@haus-moser.at
www.haus-moser.at

Urlaub wie zu Hause ...

Hunde sind herzlich willkommen!

Ebene und ruhige Lage in einer Sackgasse, **2 Gehminuten zum See,** zur Gradieranlage und zum (Ski-)Bus. 2 komplett ausgestattete Wohnungen mit je 2 Schlafzimmern, Wohnküche, Flachbild-Kabel-TV, Dusche/WC und gratis WLAN. 1 Wohnung mit großer Veranda und Blick zum Dachstein. 1. Stock kann gesamt für max. 9 Personen gemietet werden! Abweichende Saisonzeiten – Ich freue mich auf Ihre Anfrage!

Kategorie	Sommer		Winter		Allg. Info
	NS	HS	NS	HS	
FW für 1–4 Pers.	80–135,–	100–150,–	70–110,–	80–125,–	Gesamtbetten: 9, App./FW: 2
FW für 1–5 Pers.	80–150,–	100–160,–	70–120,–	80–135,–	
plus Nebenkosten, bitte anfragen. www.haus-moser.at Anfrage senden					

Strandcafe Hideaways | Puchen 186 — J4

Familie Beuchel
Tel. +43 664 212 93 09
E-Mail: wohnen@strandcafe.at
www.strandcafe.at

Sechs exklusive Hideaways für den perfekten Urlaub. Direkt am Altausseer See. Das Gartenhaus umgeben vom alten Bauerngarten im Zentrum von Altaussee. **Einfach Luxus der Natur.**

Kategorie	Sommer		Winter		Allg. Info
	NS	HS	NS	HS	
Hideaways am See (2–4 P.)	215–425,–	260–495,–			FW: 7 (30–65 m²)
Gartenhaus (4 P.)	260,–	315,–	260,–	315,–	

Domizil Ausseerland | Puchen 98 — H3

Domizil Ausseerland GmbH
Gastgeber: Josef Schrattbauer
Rechnungsadresse: Gartengasse 13, 8990 Bad Aussee
Tel. +43 664 918 42 17
E-Mail: auszeit@domizil-ausseerland.at
www.domizil-ausseerland.at

Traditionelles Ausseer Haus mit 6 neu renovierten, stilvollen Apartements, jedes mit Bad und Küchenzeile. Zentrale Lage, wenige Gehminuten zu See, Supermarkt, Bäcker, Ortszentrum.

Kategorie	Sommer		Winter		Allg. Info
	NS	HS	NS	HS	
App. Hias	105–109,–	123–127,–	100–109,–	123–127,–	Gesamtbetten: 12, App: 6 (26 bis 35 m²)
App. Franzl	114–119,–	133–138–	114–119,–	133–138,–	
App. Miazl	95,–	112,–	90–95,–	112,–	

Haus Frosch vlg. Hiesler | Altaussee 9 — H3

Eva und Johann Frosch
Tel. +43 650 881 05 70
oder +43 677 610 284 91
E-Mail: haus.frosch@gmx.at

2 Ferienwohnungen (45/51 m², max. 2/4 Personen), beste Lage im Zentrum, ruhig und sonnig, großer Garten mit Gebirgsblick, 2 Minuten zum See, Geschirrspüler

Kategorie	Sommer		Winter		Allg. Info
	NS	HS	NS	HS	
FW 2 Personen	67,–	72,–	67,–	72,–	Gesamtbetten: 4 + 2, FW: 2
jede weitere Person	10,–	10,–	10,–	10,–	

Haus Gaiswinkler | Fischerndorf 65 — H3

Carmen und Michael Gaiswinkler
Tel. +43 660 349 53 70
E-Mail: michael.gaiswinkler@gmx.at
www.ferienwohnung-gaiswinkler-altaussee.weebly.com

Ferienwohnung im EG mit eigenem Eingang, 2 Gehminuten zum See und zur Gradieranlage, 5 Gehminuten ins Zentrum/Bus; Tennisplatz, Bootsvermietung in unmittelbarer Nähe

Kategorie	Sommer		Winter		Allg. Info
	NS	HS	NS	HS	
FW (50 m²) 2 Pers.	85,–	85,–	85,–	85,–	Gesamtbetten: 2, DZ: 1, FW: 1

Ferienwohnung Hentschel | Altaussee 160 — H3

Jürgen Hentschel
Altaussee 49
Tel. +43 664 822 80 15
E-Mail: juergen@hentschel.at

Auf sonnigen 120 m² können Sie mitten im Ortszentrum mit Blick auf den Dachstein entspannen. Direkt neben dem örtlichen Supermarkt und nur wenige Gehminuten vom See entfernt, bietet die Wohnung den idealen Ausgangspunkt für Ihren Urlaub. Es gibt eine große Wohn-/Essküche sowie 2 Schlafzimmer und ein Badezimmer mit Infrarotkabine.

Kategorie	Sommer		Winter		Allg. Info
	NS	HS	NS	HS	
FW (120 m²)	–	180,–	–	190,–	Gesamtbetten: 4, DZ: 2

Preise verstehen sich in Euro und inkl. gesetzlicher MwSt. pro Person/Tag (ZF/HP) bzw. pro FW (App.)/Tag exkl. Kur- & Nächtigungsabgabe.
Aktuelle Kur- & Nächtigungsabgaben sind auf der Website unter www.ausseerland.at/abgaben ersichtlich.

Appartment Barbara Hiegelsperger | Puchen 330 — H/i4

Rainer Hiegelsperger
Tel. +43 670 350 85 77
E-Mail: rainer.hiegelsperger@aon.at
www.zimmer-ausseerland.at/hiegelsperger

Unser Haus befindet sich in ruhiger Lage am Ortseingang von Altaussee, ca. 5 Gehminuten vom See entfernt, mit Blick auf die umliegende Bergwelt.

WC | SAUNA | P | ER 35,– | W | 1

Kategorie	Sommer		Winter		Allg. Info
	NS	HS	NS	HS	
App. 2 Pers.	73,–	73,–	–	–	Gesamtbetten: 4, FW: 2 (50 bzw. 55 m²)
Vermietung ab 3 Nächten!					

Ferienhaus Langanger | Fischerndorf 53 — i2

Markus Langanger
Tel. +43 676 974 07 52
E-Mail: markus_langanger@yahoo.de
www.austria-alpine.de

Zwei Ferienwohnungen 100 Meter vom See entfernt. FW UG mit Gartenanbindung und Terrasse, FW OG mit Terrasse und Seeblick. Zentrale Lage und Gasthöfe in der Nähe.

WC | TV | TERRASSE | @ | P | ER 45,– | W | 3

Kategorie	Sommer		Winter		Allg. Info
	NS	HS	NS	HS	
FW OG für 1 Person	70,–	80,–	70,–	80,–	Gesamtbetten: 7, DZ: 2, MZ: 1, FW: 2 (60 bzw. 120 m²)
FW UG für 1 Person	50,–	60,–	50,–	60,–	
jede weitere Person	20,–	20,–	20,–	20,–	

Altausseer Seeappartements Loicht | Fischerndorf 221 — i2

DDr. Christian Loicht
Neustiftgasse 21/16, 1070 Wien
Tel.+43 664 225 30 19 (Claudia Loicht)
E-Mail: loicht@aon.at
www.appartementsloicht.at

1 wunderschönes, gemütliches Appartement direkt am See, eigener Badestrand, Skistall

WC | TV | @ | ER 90,– | W | 2

Kategorie	Sommer		Winter		Allg. Info
	NS	HS	NS	HS	
App. max. 4 Pers.	240,–	260,–	240,–	260,–	Gesamtbetten: 4, DZ: 2, App.: 1

Haus Mandl | Puchen 17/139 — H4

Jutta Mandl
Tel. + Fax +43 3622 712 92
oder +43 664 201 90 95

3 Ferienwohnungen 75/40/35 m² für max. 4/2/2 P., 5 Gehminuten zum See, 2 Gehminuten zum Bus, ruhige, zentrale Lage

TV | SAUNA | P | W | ER 45–50,–

Kategorie	Sommer		Winter		Allg. Info
	NS	HS	NS	HS	
FW I (4 Pers.)	–	90,–	–	90,–	Gesamtbetten: 8, FW: 3 (75 m², 40 m², 35 m²)
FW II (3 Pers.)*	–	75,–	–	75,–	
FW III (2 Pers.)	–	75,–	–	75,–	
Preise ab 3 Nächten, inkl. Ortstaxe. * Zustellbett 10,–					

© TVB Ausseerland Salzkammergut/Tom Lamm

Der Altausseer See lädt zu einem gemütlichen Spaziergang ein.

Preise verstehen sich in Euro und inkl. gesetzlicher MwSt. pro Person/Tag (ZF/HP) bzw. pro FW (App.)/Tag exkl. Kur- & Nächtigungsabgabe.
Aktuelle Kur- & Nächtigungsabgaben sind auf der Website unter www.ausseerland.at/abgaben ersichtlich.

Altes Pfarrhaus | Fischerndorf 36 — H2

Tel. +43 660 147 06 00
E-Mail: info@altes-pfarrhaus.at
www.altes-pfarrhaus.at

Die Wohnungen bieten den herrlichsten Rundblick auf den See und die umliegenden Berge. Küche, Bad mit Dusche/WC, Gartenbenützung, Parkplatz, Fahrrad-/Skiraum, Schuhtrockner, WLAN, Kabel-TV, wenige Minuten zum See.

TV @ P ER 50/90,– W 3

Kategorie	Sommer		Winter		Allg. Info
	NS	HS	NS	HS	
App. 1. Stock, 41 m², 1 Pers.	98,–	115,–	98,–	115,–	Gesamtbetten: 6, App: 2
App. 2. Stock, 90 m², 2 Pers.	135–180,–	200,–	135–180,–	200,–	
jede weitere Person	20,–	20,–	20,–	20,–	

Haus Radler | Puchen 221 — H4

Christine Radler
Tel. +43 650 265 52 74
oder +43 3622 712 25
E-Mail: haus.radler@aon.at

Ruhigste, sonnige, ebene Traumlage, 2 Gehminuten zum See und (Ski-)Bus. Gepflegtes Haus, großer Garten. Nähe Gradieranlage.

WC TV @ P ER W 1

Kategorie	Sommer		Winter		Allg. Info
	NS	HS	NS	HS	
FW (26–36 m²) 2 P.	100–160,–	100–160,–	100–160,–	100–160,–	Gesamtbetten: 6, FW: 3
3. Pers. 30,– GANZJÄHRIG GEÖFFNET!					

Haus Familie Säckl | Altaussee 104 — H2

Beate und Christian Säckl
Tel. +43 664 193 64 42
E-Mail: office@saeckl.at
www. ferienwohnung-altaussee.at

In wunderschöner, ruhiger Lage am Wiesenweg zur Blaa Alm

WC @ ☾ ER 48,– W 2

Kategorie	Sommer		Winter		Allg. Info
	NS	HS	NS	HS	
FW 4 Pers., 70 m²	140,–	140,–	140,–	140,–	Gesamtbetten: 4, FW: 1

Haus Seeblick | Fischerndorf 152 — H2

Marianne Goertz
Tel. +43 664 444 10 69
E-Mail: villa-salis@gmx.at

Haus in einmaliger, unverbauter Lage, Panoramablick, Küche, Bad mit DU/WC, Veranden, Terrasse, Gartenbenützung, Parkplatz, freies WLAN, ganzjährig buchbar ab 5 Tagen, qualitäts- und geschmackvoll eingerichtet. Zusatzangebot: Frühstück und HP in der Villa Salis

TV @ ÜF HP VP P ER 50,– F W

Kategorie	Sommer		Winter		Allg. Info
	NS	HS	NS	HS	
FW	225,–	225,–	225,–	225,–	Gesamtbetten: 4, FW: 2

Rund um den Altausseer See bieten sich eindrucksvolle Ausblicke.

Preise verstehen sich in Euro und inkl. gesetzlicher MwSt. pro Person/Tag (ZF/HP) bzw. pro FW (App.)/Tag exkl. Kur- & Nächtigungsabgabe.
Aktuelle Kur- & Nächtigungsabgaben sind auf der Website unter www.ausseerland.at/abgaben ersichtlich.

Seeklaus-Appartements | Puchen 326 — H/i4

Andrea und Horst Resch
Tel. +43 699 120 122 86
E-Mail: familie.resch@seeklaus.at
www.seeklaus.at

Ruhige, idyllische Lage am Augstbach, direkter Gartenzugang, 150 m zum See/Bus, familienfreundlich

WC, TV, TERRASSE, @, P, ER 50,–/55,–/65,–, W, 1, 2

Kategorie	Sommer NS	Sommer HS	Winter NS	Winter HS	Allg. Info
FW 2 Pers. (25 m²)	60,–	70,–	80,–	90,–	Gesamtbetten: 8, App./FW: 3
FW 2 Pers. (40 m²)	105,–	115,–	125,–	135,–	
FW 4 Pers. (55 m²)	130,–	140,–	140,–	150,–	

Haus Sonja | Altaussee 190 — G3

Sonja Muß, Lichtersberg 95
Tel. +43 676 614 77 20
E-Mail: haussonja@gmx.at
www.haussonja-altaussee.at

Ruhige Lage, 5 Gehminuten ins Ortszentrum, Gebäckservice, Skikeller.

WC, TV, BALKON, @, P, ER 40,–, W

Kategorie	Sommer NS	Sommer HS	Winter NS	Winter HS	Allg. Info
App. Trisselwand u. Almblumen, 2 P.	95,–	100,–	100,–	105,–	Gesamtbetten: 15, FW: 4 (45 bis 55 m²)
App. Narzisse u. Loser, 2 P.	93,–	98,–	98,–	103,–	
jede weitere Person	20,–	20,–	20,–	20,–	

Haus Starl | Altaussee 33 — G2

Susanne und Hans Starl
Tel. +43 664 594 44 94
E-Mail: urlaub@hausstarl.at
www.hausstarl.at

Ankommen und sich wie zu Hause fühlen. Genießen Sie Ihren Urlaub in unseren gemütlich eingerichteten Vollholz-Ferienwohnungen. Mit Blick auf den See, aber fern vom Trubel – so wird Ihr Urlaub zur Erholung. Wählen Sie auf Wunsch unser liebevoll und reichlich gedecktes Frühstück, mit täglich kleinen Überraschungen.

WC, TV, @, P, F, W, 1

Kategorie	Sommer NS	Sommer HS	Winter NS	Winter HS	Allg. Info
FW Loserblick	100,–	100,–	100,–	100,–	Gesamtbetten: 4, FW: 2 (45 bzw. 60 m²)
FW Trisselwand	95,–	95,–	95,–	95,–	

Haus Stocker | Fischerndorf 175 — H2

Johanna Stocker
Tel. +43 664 739 01 846
E-Mail: mail@ferienwohnungen-altaussee.at
www.ferienwohnungen-altaussee.at

2 Ferienwohnungen 40/50 m², ruhige Sonnenlage mit Panoramablick, 5 Minuten zum See und ins Ortszentrum. WLAN.

WC, TV, BALKON, @, P, W, ER

Kategorie	Sommer NS	Sommer HS	Winter NS	Winter HS	Allg. Info
App. Trisselwand (1–2 P.)	50,–	50,–	50,–	50,–	Gesamtbetten: 4, FW: 2
App. Dachstein (2–3 P.)	65,–	65,–	65,–	65,–	
jede weitere Person 15,–					

Das größte Herbstfest der Region von 02. bis 04. September 2023

61. Altausseer Kiritag-Bierzelt

ACHTUNG!!!
Samstag, 02. September
ab 12 Uhr geöffnet

Die Kameraden der Freiwilligen Feuerwehr Altaussee freuen sich auf Ihren Besuch!
Näheres unter: www.bierzelt-altaussee.at

Gösser
BRAUTRADITION SEIT 1860

Schladers Vergnügungsbetriebe

©IDEE AUSSEERLAND Werbeagentur/Khalil

Der Erlös dieser Veranstaltung wird ausschließlich für die Aufrechterhaltung des Dienstbetriebes, bzw. für den Ankauf eines Einsatzfahrzeuges verwendet!

Preise verstehen sich in Euro und inkl. gesetzlicher MwSt. pro Person/Tag (ZF/HP) bzw. pro FW (App.)/Tag exkl. Kur- & Nächtigungsabgabe.
Aktuelle Kur- & Nächtigungsabgaben sind auf der Website unter www.ausseerland.at/abgaben ersichtlich.

Plan	Name des Betreibers	Adresse / Tel. / Fax / E-Mail / Website	Betten	EZ	DZ	MZ	FW
H3	Altes Cafe Fischer DI Johannes Schedler	Fischerndorf 22, Tel. +43 664 542 30 54 E-Mail: info@altaussee-ferienwohnungen.at | www.altaussee-ferienwohnungen.at	6	–	3	–	3
H3	Bergarbeiterappartement Familie Hütter vlg. Fuchsn	Altaussee 8, Tel. +43 664 886 159 54 oder +43 3622 721 32 E-Mail: f.huetter@gmx.net | www.bergfex.at/loser/ferienhaus-bergarbeiterhaeuschen	2	–	–	–	1
H2	Ferienwohnungen „Christine“ & „Leni“ Monika Hillbrand	Lichtersberg 40, Tel. +43 650 646 17 82 E-Mail: monica.hillbrand@sol.at	6	–	3	–	2
Plan: kleiner Ausschnitt	Dahaim Altaussee Andreas Haim	Lichtersberg 83, Tel. +43 3622 719 48 E-Mail: info@schlaf-dahaim.at | www.schlaf-dahaim.at	10	–	1	–	2
G3/4	Ferienwohnung Flora Flora Reischenböck	Puchen 247, Tel. +43 660 384 94 86 E-Mail: info@youraustrianhome.com | www.youraustrianhome.com	4	–	2	–	1
i4	Haus Freller Walter Freller	Puchen 290, Tel. +43 3622 715 41 oder +43 664 390 90 91 E-Mail: freller_walter_eva@gmx.at | hausfreller.weebly.com Vermietung nur im Sommer!	4	–	2	–	1
H4	Garden Cottage Dr. Helmut Schühsler	Puchen 140, Tel. +43 660 384 94 86 E-Mail: info@youraustrianhome.com | www.youraustrianhome.com	3	–	1	–	1
H4	Gästehaus Glaser Annemarie Glaser	Puchen 199, Tel. +43 680 232 13 54 oder +43 664 441 23 30 E-Mail: info@altaussee-ferien.at | www.altaussee-ferien.at	10	1	4	1	4
J2	Ferienwohnung Kahlseneck Familie Pichler	Fischerndorf 168, Tel. +43 664 410 25 45 E-Mail: franz@kahlseneck.at | www.kahlseneck.at	6	–	2	–	1
i2	Haus Kalß Anni Kalß	Fischerndorf 11, Tel. +43 3622 721 61 E-Mail: ottokalss@aon.at	4	–	–	–	2
G3	Villa Laske Christiane Laske	Altaussee 178, Tel. +43 3622 717 83 oder +43 664 231 29 90 E-Mail: christiane.laske@gmx.at | www.altaussee.at/villa_laske	8	1	2	–	1
G4	Ferienwohnung Leuner Martin Leuner	Puchen 51, Tel. +43 676 786 74 35 E-Mail: info@fewo-leuner.at | www.fewo-leuner.at	10	–	5	–	3
H3	Nimmerfroh Lucia Nimmerfroh	Altaussee 78, Tel. +43 3622 717 20 oder +43 677 618 906 72 E-Mail: haus-nimmerfroh@gmx.at	4	–	–	–	1
G4	Haus Preßl Franz Preßl	Lichtersberg 124, Tel. +43 664 923 39 31 E-Mail: haus.pressl@aon.at	9	–	–	–	3
H2	Haus Pucher Werner Pucher	Fischerndorf 51, Tel. +43 660 481 40 48 E-Mail: werner.pucher@ferienhaus-pucher.at | www. ferienhaus-pucher.at	5	1	2	–	1
i4	Haus Rathore Dr. Jaswant Rathore	Puchen 341, Tel. +43 664 750 88 202 E-Mail: apartment.rathore@gmail.com	12	–	6	–	2
G4	Haus Schartner Aloisia M. Schartner	Puchen 127, Tel. +43 650 690 31 50 E-Mail: amschart@gmx.at	3	1	1	–	1
H3	Haus Schmid Michaela Schmid-Prankl	Altaussee 159 a, Tel. +43 664 444 10 69 E-Mail: villa-salis@gmx.at	5	–	1	1	1
i2	Haus Vößner Christa und Christian Vößner	Fischerndorf 10, Tel. +43 3622 712 58 oder +43 664 657 51 38	4	–	1	–	1
i2/3	Villa Wasner Familie Hilbrand	Fischerndorf 58, Tel. +43 3622 714 58 E-Mail: fam.hilbrand@a1.net	4	–	–	–	2

Die Buchhandlung in Altaussee

Bücher Hörbücher eBooks CD DVD
Leseecke Bestellservice

Mo-Fr 9-13 u. 15-19 Uhr Sa 9-14 Uhr
buchhandlung@buch-boot.at
Besuchen Sie auch unseren Onlineshop
www.buch-boot.at

BUCH BOOT

Buch und Boot – Tel. +43 3622 71 400 – 8992 Altaussee 11

© TVB Ausseerland Salzkammergut/Tom Lamm

Grenzenloses Wintervergnügen

Preise verstehen sich in Euro und inkl. gesetzlicher MwSt. pro Person/Tag (ZF/HP) bzw. pro FW (App.)/Tag exkl. Kur- & Nächtigungsabgabe.
Aktuelle Kur- & Nächtigungsabgaben sind auf der Website unter www.ausseerland.at/abgaben ersichtlich.

Hüttendorf am Fuße des Losers | Lichtersberg 84

Plan: kleiner Ausschnitt

AlpenParks Lodge GmbH
GF: Alexander Kalss
Tel. +43 3622 723 23
Fax DW 444
E-Mail: hagan-lodge@alpenparks.at
www.hagan-lodge.at

Idyllisches Hüttendorf am Fuße des Losers
Das Almhüttendorf mit 62 gemütlichen Ferienhäusern für 4–9 Personen liegt mitten im Wander- und Skigebiet Loser. Die Ferienhäuser wurden im Ausseer Stil errichtet und zum Teil mit privater Sauna ausgestattet. Der traditionelle Baustil und die hochwertige Ausstattung sorgen für eine gemütliche Wohlfühlatmosphäre. Im Winter fahren Sie, zum Teil, mit den Skiern direkt bis vor die Haustüre.
AlpenParks Superior Service: Handtuch- und Bettwäscheservice, kulinarische Köstlichkeiten können Sie in der AlpenStub'n direkt im Resort genießen, Frühstücks lieferung direkt in die Lodge möglich (auf Bestellung am Vortag).
Im WINTER: perfekte Lage direkt im Skigebiet Loser mit Kinder-Skipark
Im SOMMER: perfekter Ausgangspunkt für Wanderungen, Klettergarten und Outdoorkletterpark. Geheimtipp für Mountainbiker: Geführte Touren, Bike-Corner & Werkstatt, Bikes & E-Bikes zum Verleih. Preise pro Lodge/Tag für angegebene Personenzahl zzgl. Endreinigung, Ortstaxe. Mehrbelegung möglich.
Familien- und Aktivpauschalen sowie Sonderpreise für 2 Personen auf Anfrage.
Seminarraum für 80 Personen.

TV | BALKON | TERRASSE | @ | P | ER 112–132,– | F | W | 2 | 3

Kategorie	Sommer		Winter		Allg. Info
	NS	HS	NS	HS	
Lodge Alpine Comfort (4 P.)	189–235,–	289,–	189–285,–	392–424,–	Gesamtbetten: 331, App./FW: 62
Lodge Alpine Wellfeel (6 P.)	244–285,–	333,–	244–329,–	455–522,–	
Lodge Hagan Luxury (6 P.)	259–299,–	345,–	259–342,–	469–533,–	
Lodge Hagan Superior (6 P.)	269–309,–	359,–	269–355,–	479–545,–	

Ferienresort Altaussee-Loser | Lichtersberg 88

Plan: kleiner Ausschnitt

WC | TV | BALKON | @ | P | 3

Ferienresort Altaussee-Loser Immobilien GmbH
Tel. +43 676 897 43 82 01
E-Mail: office@huettenurlaub24.at
www.huettenurlaub24.at

Das charmante Ferienresort, mit insgesamt 7 Chalets, bietet bestens ausgestattete, komfortable Selbstversorger-Häuser für bis zu 12 Personen. Genießen Sie bei uns einen idyllischen und gemütlichen Sommer- oder Winterurlaub mitten im Ski- und Wandergebiet Loser.

Kategorie	Sommer		Winter		Allg. Info
	NS	HS.	NS.	HS.	
FH (bis 12 Personen)	360,–	380,–	490,–	650,–	Gesamtbetten: 70, FH: 7

Ferienhaus Borth – Traum an der Traun! | Lichtersberg 251

H5

Lukas Borth
Tel. +43 664 233 78 33
E-Mail: lukas.borth@tmo.at

Das komfortable 65 m² Häuschen in ruhiger und sonniger Lage mit Blick auf die umliegende Bergwelt bietet Ihnen: 1 voll ausgestattete Wohnküche mit 2 Schlafplätzen, 1 Doppelschlafzimmer, 1 Doppelkinderzimmer, Dusche / WC mit Waschmaschine, Föhn, Bade- und Handtücher, Vorraum, TV, Radio und WLAN! Schöne Terrasse und Liegewiese mit Blick auf Sandling und Loser! (Liegestühle, Griller). Nichtraucherhaus, Alleinbenutzung. Eigener Parkplatz, 15 Gehminuten zum See oder ins Zentrum. Details und Bilder finden Sie auf unserer FB-Seite „Ferienhaus Altaussee". Wir freuen uns, Sie bei uns begrüßen zu dürfen!

@ | P | ER 60,– | 2

Kategorie	Sommer		Winter		Allg. Info
	NS	HS	NS	HS	
FH, 1–4 P.	169,–	169,–	169,–	169,–	Gesamtbetten: 4–6, DZ: 1, MZ: 1
FH, 5–6 P.	204,–	204,–	204,–	204,–	

Preise verstehen sich in Euro und inkl. gesetzlicher MwSt. pro Person/Tag (ZF/HP) bzw. pro FW (App.)/Tag exkl. Kur- & Nächtigungsabgabe.
Aktuelle Kur- & Nächtigungsabgaben sind auf der Website unter www.ausseerland.at/abgaben ersichtlich.

Ferienhaus Ingrid Loitzl | Altaussee 120

G3

Barbara und Mag. Norbert Loitzl
Tel. +43 3622 718 88
E-Mail: ingrid.loitzl@aon.at

Wohlfühlhaus aus Vollholz für bis zu 10 Personen. Sonnig und ruhig mit Panoramablick. Alleinbenutzung. Wenige Gehminuten ins Zentrum und zum See, 15 Autominuten ins Skigebiet Loser. Hochwertig ausgestattete Küche, 5 Schlafzimmer, 2 Bäder, 2 WC, Wohnzimmer mit TV, DVD-Player und Büchern. Schöne Lärchenveranda, Garten mit Tischen, Bänken und Liegen. Parkplätze. Gratis WLAN.

Kategorie	Sommer		Winter		Allg. Info
	NS	HS	NS	HS	
FH bis 8 Pers. ab 7 Nächten	240,–	240,–	240,–	240,–	Gesamtbetten: 8 + 2 Schlafcouches, EZ: 2, DZ: 2, MZ: 1
FH bis 8 Pers. unter 7 Nächten	260,–	260,–	260,–	260,–	
jede weitere Person	15,–	15,–	15,–	15,–	

Jagerdichtlgut | Lichtersberg 5

H4/5

Maria Schönauer
Sarsteinstraße 21, 8990 Bad Aussee
Tel. +43 3622 546 60 oder
+43 664 125 40 63
E-Mail: schoenauer@aon.at
www.jagerdichtlgut.com

Komfortabel ausgestattetes Haus mit schöner Aussicht auf die Berge, 210 m² Wohnfläche, geeignet für 4 bis 10 Personen: Vorraum, drei Doppelzimmer mit Smart-TV, ein Kinderzimmer, ein Einbettzimmer, zwei weitere Zusatzbetten möglich, zwei Bäder mit Dusche/WC. Großer Wohnraum mit Sichtdachstuhl, Balkon, Kachelofen, Küche, großem Esstisch, Sitzecke, Smart-TV, Schreibtisch und Leseecke. Kleiner Wellnessraum mit Wärmekabine. Im Keller Wäscheraum mit Waschmaschine und Trockner, Wäscheständer und Schuhtrockner. Großer Garten mit Grillkamin, Sitzecke, Terrasse, Liegestühlen, Gartenkräutern.

Kategorie	Sommer		Winter		Allg. Info
	NS	HS	NS	HS	
FH 210 m² für 4–6 Pers.	290,–	310,–	300,–	330,–	Gesamtbetten: 8, EZ: 2, DZ: 3, FH: 1
jede weitere Person/Tag	15,–	15,–	15,–	15,–	
Kinder bis 3 Jahre frei; gratis Gitterbett/Hochstuhl					

Ferienhaus Loserblick | Lichtersberg 86

Plan: kleiner Ausschnitt

Alexander Kubon
Tel. +43 664 261 75 50
E-Mail: office@loserblick.at
www.loserblick.at

Das exklusive Ferienhaus (115 m²) erwartet Sie im traditionellen Ausseer Stil in natürlicher Holzbauweise, kombiniert mit einer modernen Ausstattung und viel Komfort. Ankommen, sich wohlfühlen und die Seele baumeln lassen. Das gemütliche und luxuriöse Chalet bietet Ihnen einen großzügigen Wohn- und Essbereich mit komplett ausgestatteter Küche und Zugang zur Sonnenterrasse, 3 Doppelschlafzimmer, 2 Bäder sowie eine eigene Privat-Sauna im Haus. Am Fuße des Losers sind Sie im Winter direkt im Ski-gebiet, im Sommer ist das Chalet ein perfekter Ausgangspunkt für Wanderungen und Freizeitaktivitäten. Garage, Parkplätze, WLAN, Terrasse, Föhn, Handtücher, Flat-TV, Radio, Fußbodenheizung.
Ich freue mich, Sie bei mir begrüßen zu dürfen!

Kategorie	Sommer		Winter		Allg. Info
	NS	HS	NS	HS	
FH	200–230,–	270–320,–	190–270,–	320–400,–	Gesamtbetten: 6; DZ: 3

Ferienhaus am See | Fischerndorf 49

i2

Christoph Köchert
Tel. +43 676 880 88 776, E-Mail: christoph@koechert.at | www.ferienhaus-altaussee.com

In unmittelbarer Nähe des Altausseer Sees liegt unser Ferienhaus in unübertroffen ruhiger Lage, denn die Zufahrt so nahe zum See hin ist nur noch Anrainern gestattet. Es stammt aus der Mitte des 19. Jahrhunderts, wurde gefühlvoll renoviert und ist mit alten Bauernmöbeln eingerichtet. Der Blick auf den See ist unvergleichlich.
Parterre Haupthaus „Villenetage“ bietet Platz für 7 Pers. (1 Wohn-/Schlafzimmer mit Ausziehcouch, 1 Schlafzimmer mit Doppelbett, 1 Schlafzimmer mit einem Einzelbett und einem Stockbett, neues Badezimmer mit Dusche und Badewanne, großer Vorraum mit Tischfußballtisch, Wandheizung, eigener Gartenbereich, Liegestühle, Griller)
Kleines Haus „Stöckl“ bietet Platz für 4, evtl. 5 Pers. (1 Wohnküche mit Couch, 1 Durchgangszimmer, 1 Schlafzimmer mit Doppelbett, 1 Schlafzimmer mit Stockbett, 1 Badezimmer mit Badewanne, eigener Gartenbereich, Liegestühle, Griller)

Kategorie	Sommer		Winter		Allg. Info
	NS	HS	NS	HS	
Kleines Haus „Stöckl“	160,–	160,–	160,–	160,–	Gesamtbetten: 11–12, FH 1: 2 SZ, FH 2: 3 SZ
Parterre Haupthaus „Villenetage“	260,–	260,–	260,–	260,–	
Hauptsaison: nur wochenweise Vermietung; Nebensaison: Mindestbelegung: 2 Tage Preise inklusive Heizung, Strom, WLAN und Kurtaxe					

Preise verstehen sich in Euro und inkl. gesetzlicher MwSt. pro Person/Tag (ZF/HP) bzw. pro FW (App.)/Tag exkl. Kur- & Nächtigungsabgabe.
Aktuelle Kur- & Nächtigungsabgaben sind auf der Website unter www.ausseerland.at/abgaben ersichtlich.

Forsthaus | Fischerndorf 152a — H2

Marianne Goertz
Tel. +43 664 444 10 69
E-Mail: villa-salis@gmx.at

Das bezaubernde Chalet, ein typisches Ausseer Haus in traumhafter Lage, in biologischer Bauweise errichtet, ausseerlandtypisch eingerichtet, traumhafter Blick auf die Trisselwand und den See Richtung Osten, auf den Loser Richtung Norden, auf den Dachsteingletscher Richtung Süden. Überaus gemütlich und geschmackvoll eingerichtet, kostenfreies WLAN, TV, Parkplatz, Gartenbenützung. Keine Haustiere erwünscht. Nichtraucher.

Kategorie	Sommer		Winter		Allg. Info
	NS	HS	NS	HS	
FH	250,–	250,–	250,–	250,–	Gesamtbetten: 2, FH: 1
Preise pro Tag inklusive Betriebskosten					

Chalet Altaussee | Altaussee 191 — H3

Ursula Grusch
Tel. +43 664 460 55 19
E-Mail: chalet-altaussee@ausseerland.co.at
www.chalet-altaussee.at

Luxus-Chalet im Herzen von Altaussee.
Ankommen – Wohlfühlen.

Kategorie	Sommer		Winter		Allg. Info
	NS	HS	NS	HS	
FH (112 m²)	260,–	260,–	260,–	260,–	Gesamtbetten: 4, DZ: 2
Vermietung ab 1 Woche					

Fischerndorf 171 | Fischerndorf 171 — i2

Gabrielle Erd
Fischerndorf 1
Tel. +43 664 515 67 73
E-Mail: gabrielle.erd@gmx.at

Gemütliches Ferienhäuschen weitab vom Straßenverkehr, direkt neben der Kirche in unmittelbarer Seenähe. Großer ruhiger Garten, Fahrräder, Tischtennistisch. Offener Kamin, Holzböden, stilvolle Bauernmöbel.

Kategorie	Sommer		Winter		Allg. Info
	NS	HS	NS	HS	
FH (95 m²) 5 Pers.	145,–	145,–	145,–	145,–	Gesamtbetten: 5, EZ: 1, DZ: 2
inkl. Kur- und Ortstaxe					

Das Heinz | Puchen 215 — G3

Patrick Endl
Puchen 128
Tel. +43 680 325 31 38 oder +43 680 124 59 19
E-Mail: servus@ferienhaus-salzkammergut.com
www.ferienhaus-salzkammergut.com

Liebevoll renoviertes Ferienhaus mit Garten in Grünlage. Komplett ausgestattete Küche, überdachte Terrasse mit Grill, 2 Badezimmer, Infrarotkabine, WLAN, Kachelofen, Sandkiste, 2 Fahrräder, Carport mit E-Ladestation.

Kategorie	Sommer		Winter		Allg. Info
	NS	HS	NS	HS	
Ferienhaus	365,–	365,–	365,–	365,–	Gesamtbetten: 6; DZ: 3, FH 1

Ferienhaus Gerald Loitzl | Lichtersberg 44 — H1

Familie Loitzl
Tel. +43 676 694 06 51
E-Mail: waltraud.loitzl@ausseerland.co.at

Ca. 10 Gehminuten ins Zentrum

Kategorie	Sommer		Winter		Allg. Info
	NS	HS	NS	HS	
FH 2 Personen	75,–	75,–	75,–	75,–	Gesamtbetten: 4, DZ: 2; FH: 1
jede weitere Person	15,–	15,–	15,–	15,–	
Preise exkl. Kur- & Ortstaxe					

Ferienhaus Margotti | Fischerndorf 73 — H1/2

Gabi Margotti
Tel. +43 664 500 31 12
E-Mail: gabi.margotti@gmail.com

Ferienhaus 70 m²,
Hanglage am Waldrand,
10 Gehminuten in den Ort

Kategorie	Sommer		Winter		Allg. Info
	NS	HS	NS	HS	
Ferienhaus 2 Personen	100,–	100,–	100,–	100,–	Gesamtbetten: 4, DZ: 2, FH: 1
jede weitere Person	20,–	20,–	20,–	20,–	

Ferienhaus Puchen | Puchen 343 — i4

Marion und Lutz Diedrich
Diedrich-Rebetje-Straße 16
D-28759 Bremen
Tel. +43 3622 71 406 oder +49 421 692 06 22
Fax +49 421 692 13 64
E-Mail: l.diedrich@hotmail.de

Hochwertig eingerichtetes Haus in ruhiger Privatstraße mit Dachsteinblick. Sonnige Lage, 140 m², max. 4 Pers. offener Wohn-/Ess-/Küchenbereich, 2 Schlafzimmer, 2 Bäder, Balkon, Gartenterrasse, Garage.

Kategorie	Sommer		Winter		Allg. Info
	NS	HS	NS	HS	
Ferienhaus	228,–	228,–	228,–	228,–	Gesamtbetten: 4, DZ: 2, FH: 1

Preise verstehen sich in Euro und inkl. gesetzlicher MwSt. pro Person/Tag (ZF/HP) bzw. pro FW (App.)/Tag exkl. Kur- & Nächtigungsabgabe.
Aktuelle Kur- & Nächtigungsabgaben sind auf der Website unter www.ausseerland.at/abgaben ersichtlich.

Ferienhäuser

Plan	Name des Betreibers	Adresse / Tel. / Fax / E-Mail / Website	Betten	EZ	DZ	MZ	FH
F/G 4/5	Ferienhaus Altaussee DI Christoph Reischenböck	Lichtersberg 78, Tel. +43 660 384 94 86 E-Mail: info@youraustrianhome.com | www.youraustrianhome.com	5	1	2	–	1
H4	Haus am Bach Erika und Mag. Herbert Sams	Puchen 196, Tel. +43 676 726 65 07 E-Mail: erika.sams@gmx.at	2	–	1	–	1
H3	Bergarbeiterhäuschen Familie Hütter vlg. Fuchsn	Altaussee 8, Tel. +43 664 886 159 54 oder +43 3622 721 32 E-Mail: f.huetter@gmx.net | www.bergfex.at/loser/ferienhaus-bergarbeiterhaeuschen	4	–	2	–	1
B4	dasBergblick Sabine und Gerhard Gaisberger	Lupitsch 140, Tel. +43 660 630 42 72 E-Mail: urlaub@dasbergblick.at	2	–	1	–	1
i4	Das Haus in Altaussee Gabriele Grill	Puchen 25, Tel. +43 660 384 94 86 E-Mail: info@youraustrianhome.com | www.youraustrianhome.com	12	1	5	–	1
G3	Villa Jungmann DI Johannes Trauttmansdorff	Altaussee 63, Tel. +43 2742 421 31 E-Mail: office@gutpottenbrunn.at | www.villajungmann.at	17	–	–	–	1
F4	Altaussee Lodge Sebastian Olesko	Lichtersberg 250, Tel. +43 660 384 94 86 E-Mail: info@youraustrianhome.com | www.youraustrianhome.com	6	–	3	–	1
G4	Villa Loserblick Walter Huemer	Puchen 248, Tel. +43 664 411 80 00 E-Mail: walter.huemer@huemer-group.com	5	–	2	–	1
H4	Villa Rosen Dr. Helmut Schühsler	Puchen 67, Tel. +43 660 384 94 86 E-Mail: info@youraustrianhome.com | www.youraustrianhome.com	8	–	4	–	1
i4	Haus am See Roland Seethaler (nur im Sommer)	Puchen 68, Tel. +43 664 193 64 70	3	1	1	–	1

Urlaub am Bauernhof

Reiterbauernhof Schartner | Fischerndorf 28 — H2

Eva Schartner
Tel. +43 676 782 79 17
E-Mail: office@ponyhofschartner.com
www.ponyhofschartner.com

3 gemütliche Ferienwohnungen, zentral gelegen, 5 Gehminuten zum See und Bus/Skibus, Garten mit Sitzgarnituren, aktive Landwirtschaft, Pferde- und Ponyzucht, reiten, Preisreduktion bei längeren Aufenthalten

ER 55,– | W | 1 | PFERDE

Kategorie	Sommer		Winter		Allg. Info
	NS	HS	NS	HS	
FW	85,–	105,–	85,–	105,–	Gesamtbetten: 8, FW: 3 (25 m², 28 m², 38 m²)

Hütten/Camping

Plan	Name des Betreibers	Adresse / Tel. / Fax / E-Mail / Website	Betten
kl. Aus-schnitt	Helis Loserhütte OEAV, Pächter Helmut König	Fischerndorf 81 Tel. +43 3622 712 02 E-Mail: info@loserhuette.at www.willkommeninaltaussee.at	Gesamtbetten: 85, DZ: 3, MZ: 3, Lager: 60
	Ischler Hütte (1.365 m) Österreichischer Alpenverein	Sektion 4820 Bad Ischl Hüttentelefon +43 3622 711 48 www.alpenverein.at/bad-ischl	20 Zimmerlager, 30 Matratzenlager
kl. Aus-schnitt	Starl-Hütte Blaa-Alm Familie Reichenvater	Blaa-Alm, Lichtersberg Tel. +43 664 935 88 19 E-Mail: reichenvater@aon.at www.almhuette-altaussee.at	2 Betten
i5	Camping Temel Liga Temel	Puchen 137, Tel. +43 3622 719 68 E-Mail: liga.temel@gmx.at www.camping-altaussee.com	20 Stellplätze

Der Blick auf den Dachstein ist von Altaussee besonders eindrucksvoll.

Preise verstehen sich in Euro und inkl. gesetzlicher MwSt. pro Person/Tag (ZF/HP) bzw. pro FW (App.)/Tag exkl. Kur- & Nächtigungsabgabe.
Aktuelle Kur- & Nächtigungsabgaben sind auf der Website unter www.ausseerland.at/abgaben ersichtlich.

Salzwelten

Hallstatt
Salzburg
Altaussee

Faszination Salz. Essenz des Lebens. Bergbau seit 7.000 Jahren.

In unseren drei Salzwelten kannst du alles – von der Entstehung der Lagerstätte, über die Geschichte des Bergbaues bis hin zur Hightech-Salzverarbeitung heutiger Tage – erleben.

Fascination of salt. Essence of life. Mining for 7000 years.

At our 3 Salzwelten locations, you can experience everything – including how the salt deposits were created, the history of mining and the high-tech salt processing of today.

Online Ticket: Einfach QR-Code scannen
Simply scan the QR code and buy tickets.

Das Ausflugsziel bei jedem Wetter!
The all-weather excursion destination!

Für Kinder ab 4 Jahren
For children ages 4 and up

salzwelten.at

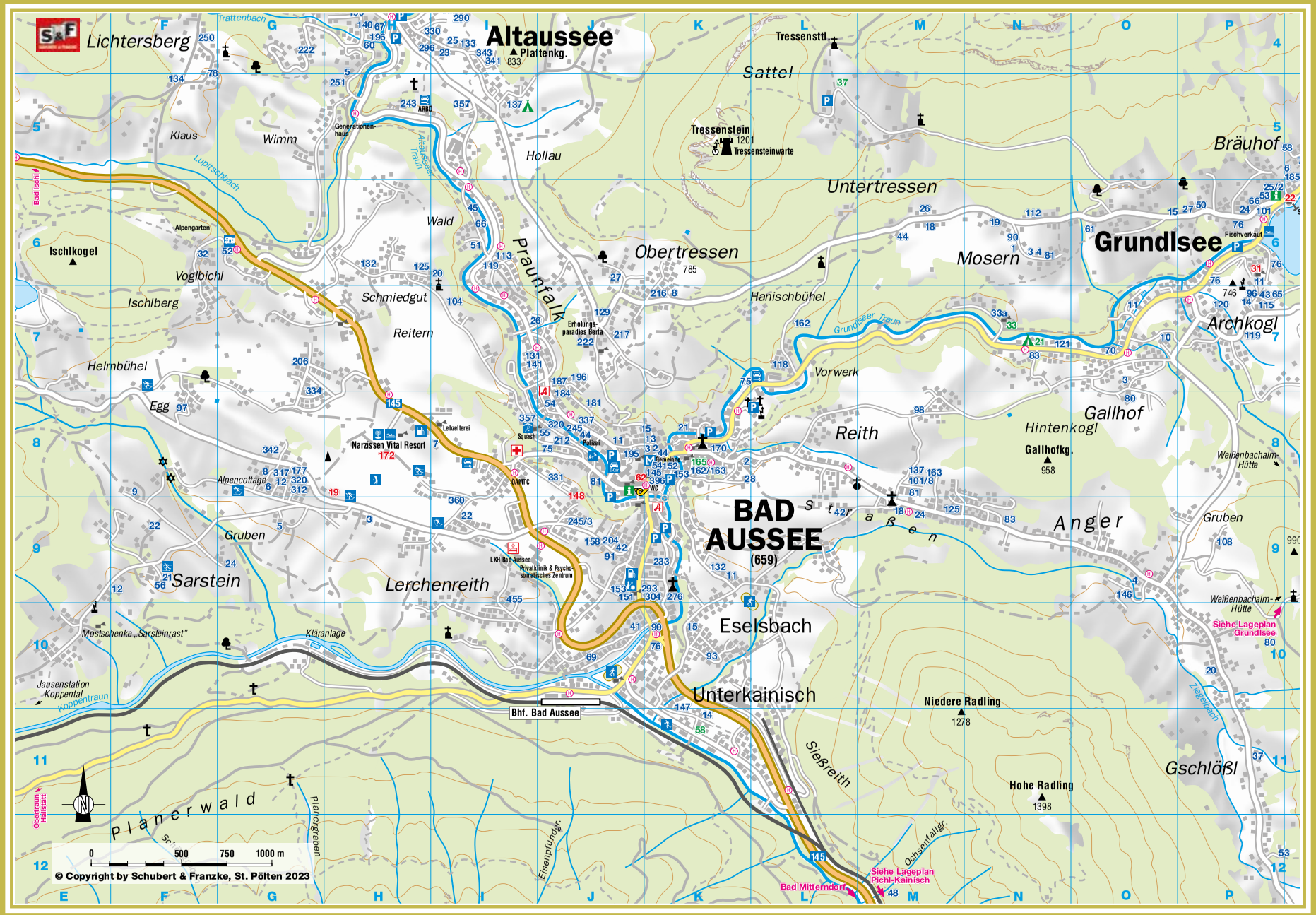
Lichtersberg
Altaussee
Plattenkg.
Tressensttl.
Sattel
Tressenstein
1201
Tressensteinwarte
Bräuhof
Untertressen
Grundlsee
Fischverkauf
Klaus
Wimm
Hollau
Lupitschbach
Bad Ischl
Alpengarten
Ischlkogel
Voglbichl
Ischlberg
Wald
Schmiedgut
Reitern
Praunfalk
Obertressen
785
Mosern
Hanischbühel
Grundlseer Traun
Archkogl
Helmbühel
Egg
Vorwerk
Gallhof
Hintenkogl
Gallhofkg.
958
Reith
Narzissen Vital Resort
172
Lebzelterei
Erholungsparadies Berta
Alpencottage
Gruben
Sarstein
Lerchenreith
LKH Bad Aussee
Privatklinik & Psychosomatisches Zentrum
BAD AUSSEE
(659)
Sausaben
Anger
Weißenbachalm-Hütte
Siehe Lageplan Grundlsee
Mostschenke „Sarsteinrast"
Kläranlage
Eselsbach
Jausenstation Koppental
Koppentraun
Bhf. Bad Aussee
Unterkainisch
Niedere Radling
1278
Ziesenbach
Gschlößl
Sießreith
Hohe Radling
1398
Planerwald
Planergraben
Eisenpfundgr.
Ochsenfallgr.
Obertraun Hallstatt
Bad Mitterndorf
Siehe Lageplan Pichl-Kainisch
0 500 750 1000 m
© Copyright by Schubert & Franzke, St. Pölten 2023

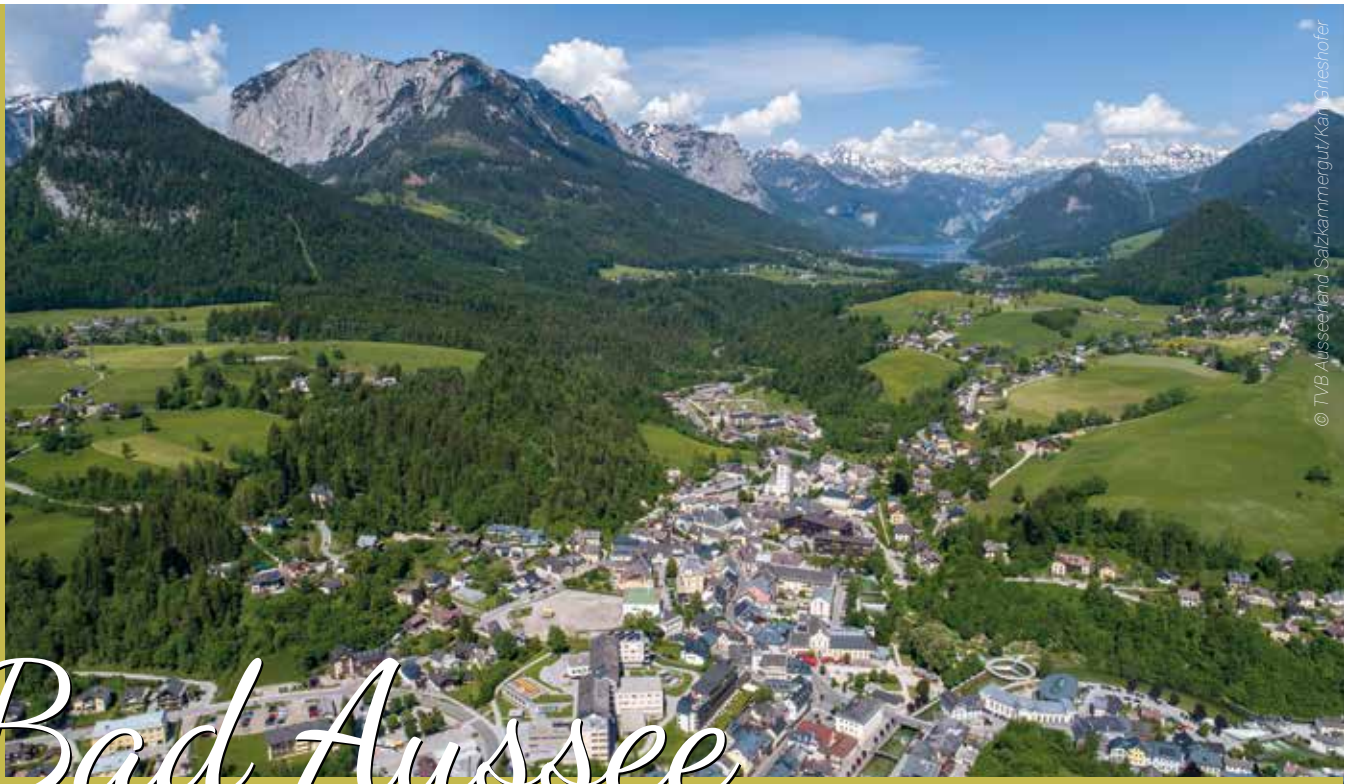
© TVB Ausseerland Salzkammergut/Karl Grieshofer

Bad Aussee

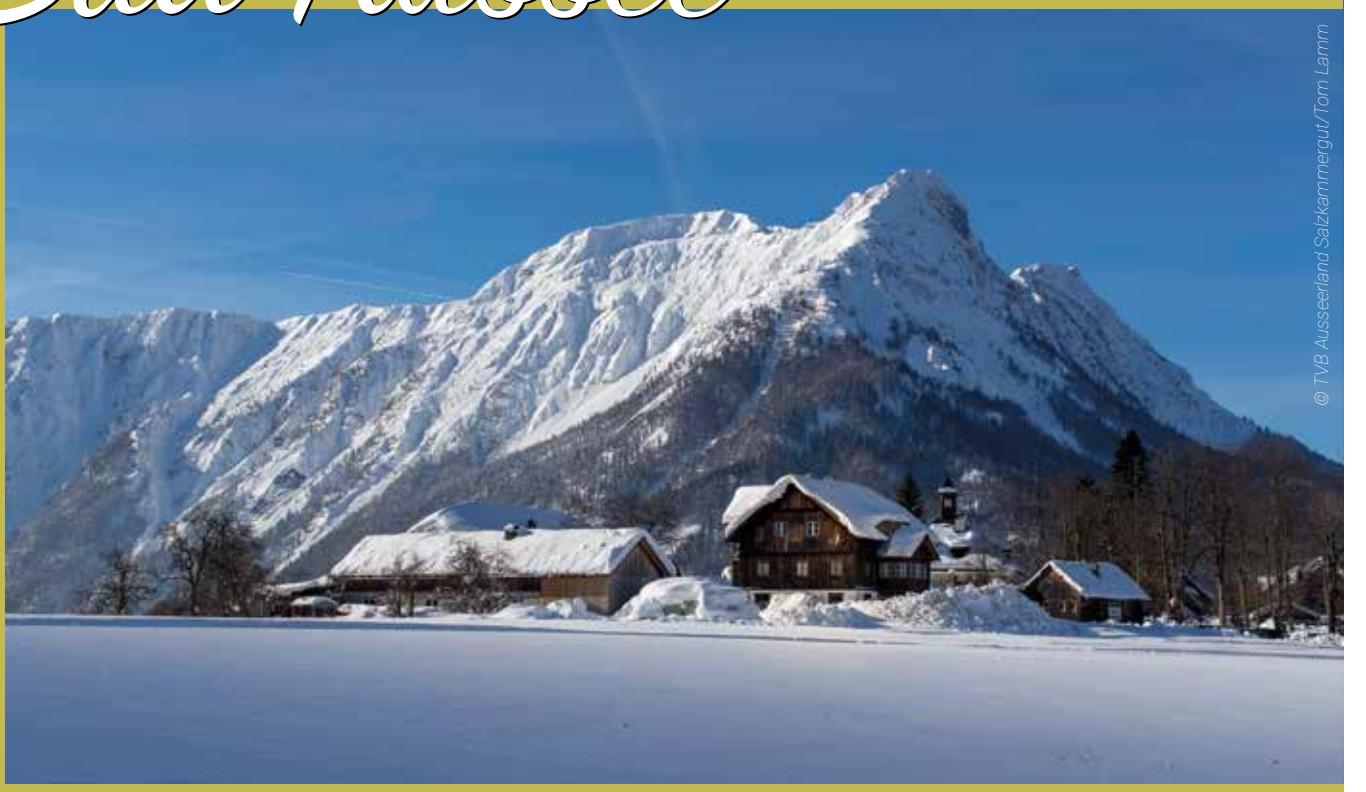
© TVB Ausseerland Salzkammergut/Tom Lamm

Bad Aussee ist ein Ort, an dem Gäste gerne Ruhe und Stille finden. Kein Wunder, dass Menschen die Berge im Sommer und Winter genießen – mit einzigartiger Aussicht!

Bad Aussee auf einen Blick
- Seehöhe 650–1.000 Meter
- Kurort seit 1868
- Prädikat „Bad“ seit 1911
- Alpengarten
- Golf (9-Loch – Kienzl Plateau)
- Kammerhofmuseum (Kaisersaal)
- Kur- und Congresshaus
- Solebad und Vitalresort

Informationsbüro Bad Aussee
Pratergasse 388 (ab März 2023)
8990 Bad Aussee, Austria
Tel. +43 3622 523 23
www.ausseerland.at
info.badaussee@ausseerland.at

Aktuelle Kur- & Nächtigungsabgaben sind unter www.ausseerland.at/abgaben ersichtlich.

G'sund & Natur Hotel DIE WASNERIN****S | Sommersbergseestraße 19 H8

AUSZEIT.AN
DIE WASNERIN – das Haus mit Kultur und Geschichte am einzigartigen geomantischen Kraftplatz, dem sonnigen Hochplateau in Bad Aussee.
Der hauseigene Wellnessbereich auf drei Etagen direkt in der Mitte mit dem exklusiven NABEL. DAS SPA für entspannte Wohlfühlmomente, die Sie so richtig abschalten und regenerieren lassen, ebnen Ihnen den Weg in die eigene Mitte. Professionelle und spezifische Treatments zum Thema Tiefenentspannung und besserer Schlafqualität schenken Ihnen einzigartige Entspannungsmomente. Für Ausflüge und sportliche Aktivitäten in der Region finden Sie in der WASNERIN nicht nur den perfekten Startpunkt, sondern auch hochwertige Ausrüstung sowie kompetente Ansprechpartner, die auch gerne Geheimtipps weitergeben. Kulinarisch werden Sie beim großzügigen Frühstücksbuffet bis Mittag verwöhnt, ehe Sie am Abend ein erstklassiges 5-Gang-Menü – wahlweise auch mit vegetarischen & veganen Gerichten – genießen. Sorgfältig ausgesucht, regional und saisonal in bester Bio-Qualität oder auch mit basischer Kost. Direkt am Hotel finden Sie den 9-Loch-Golfplatz und dort ein Juwel der heimischen Gastronomie, DAS JAMES.

Ihr Logenplatz hoch über Bad Aussee vereint durch seine Architektur das historische Stammhaus und den lichtdurchfluteten Neubau. Esprit und eine stilvolle Kombination aus Moderne und natürlichen Materialien begeistern im ganzen Haus das ästhetische Auge. Die kreativen Themensuiten sind ein Höhepunkt für alle, die das Besondere lieben. Als führendes Literaturhotel Österreichs steht die „erlesene" Auszeit mit zahlreichen kulturellen Veranstaltungen und Begegnungsmöglichkeiten mit renommierten Autorinnen und Autoren im außergewöhnlichen Rahmen im Zentrum. Kuschelige Lesenischen im ganzen Haus sowie eine umfangreiche Bibliothek lassen auch Ihren Geist mit Ihnen auf Reisen gehen. Für die innere Balance zum Ausgleich stehen täglich mehrere Yoga-, Pilates-, Meditations- oder Mindful Movement-Einheiten am abwechslungsreichen Programm. Bewegung in der Natur ist der schönste Schritt in ein verdientes Auszeit-Gefühl, um Kraft und Energie zu tanken und Klarheit zu erlangen.

Die besondere und sehr persönliche Dienstleistung der Gastgeber und ihres Teams sowie die einzigartige Philosophie des Hauses mit ihren nachhaltigen Grundsätzen und dem unverwechselbaren Charme garantieren „nachhaltiges Auszeiteln®".

DIE WASNERIN ****S G'sund & Natur Hotel

Die Wasnerin GmbH
Gastgeber Petra & Davor Barta
Tel. +43 3622 52 108, Fax DW 400
E-Mail: info@diewasnerin.at
www.diewasnerin.at

Kategorie	Sommer & Winter 2023/2024 NS	HS	Allg. Info
DZ/HP	143–210,–		Gesamtbetten: 174, DZ: 76, Suiten: 11
Suiten/HP	203–265,–		

WC | WC | TV | BALKON | TERRASSE | @ | HP | K | P | EZ 25,–

Preise verstehen sich in Euro und inkl. gesetzlicher MwSt. pro Person/Tag (ZF/HP) bzw. pro FW (App.)/Tag exkl. Kur- & Nächtigungsabgabe.
Aktuelle Kur- & Nächtigungsabgaben sind auf der Website unter www.ausseerland.at/abgaben ersichtlich.

Narzissen Vital Resort | Pötschenstraße 172

H8

Lebensfrische im Salzkammergut

Erleben Sie Vitalität, Ruhe und Entspannung in traumhafter Naturkulisse.

Eingebettet in eine einzigartige Berg- und Naturlandschaft erwartet unsere Gäste ein Kompositum aus Suitenhotel und Solebad.

Aktiver Genuss und Gesundheit treffen hier auf den Facettenreichtum einer Region mit Kultur- und Traditionsbewusstsein. Umgeben vom Zauber des Salzkammerguts erleben die Gäste des Narzissen Vital Resort ein vielfältiges Badeerlebnis rund um die Ausseer Sole, den Heilschatz der Region. Solegrotte, Saunalandschaft, Medical Fitness und Medical Wellness, aber auch ganzheitliche Therapie- und Kurprogramme sowie das Private SPA garantieren Erholung und Wohlbefinden.

Kontakt:
Narzissen Vital Resort Bad Aussee
Pötschenstraße 172
A-8990 Bad Aussee

Tel. +43 3622 55 300-200
Fax +43 3622 55 300-500

E-Mail: hotel@vitalresort.at
Web: www.vitalresort.at

Die 52 geräumigen Suiten mit hochwertiger Ausstattung bieten einen prächtigen Bergblick von Balkon oder Terrasse. Die Küche verwöhnt mit feinen Köstlichkeiten der steirischen, österreichischen und internationalen Küche und verführt Sie mit neuen Geschmackserlebnissen.

Klar und großzügig zeigt sich die moderne Architektur des Solebads mit seinem vielseitigen Beckenangebot. Das Highlight der lichtdurchfluteten Badehalle ist der große Salzkristall, der die Besucher zur Entschleunigung einlädt. Im Inneren liegen ein Soledampfbad und die Solegrotte mit Solesee (4 % Solegehalt). Die bewusst reizreduzierte Umgebung bietet ein Entspannungserlebnis der besonderen Art und Weise.

Rund um das Narzissen Vital Resort locken das ganze Jahr über verschiedenste sportliche Aktivitäten, kulturelle Veranstaltungen und traditionelle Festlichkeiten. Genießen Sie die schönsten Wanderungen und Bergtouren, abwechslungsreiche Radrouten, perfektes Wintersportvergnügen und ein vielfältiges Kulturprogramm im Ausseerland Salzkammergut.

Tanken Sie neue Lebensfrische im Narzissen Vital Resort!

WC | WC | TV | BALKON | TER-RASSE | @ | ÜF | HP | K | P | EZ 30,– | F | W

Kategorie	Sommer		Winter		Allg. Info
	NS	HS	NS	HS	
Junior Suite ZF/p. P.	119–180,–	119–180,–	119–180,–	119–180,–	Gesamtbetten: 116, Junior Suiten: 46, Senior Suiten: 6
Senior Suite ZF/p. P.	159–230,–	159–230,–	159–230,–	159–230,–	

Vitalresort FLEX-Halbpension: Zum Preis von 25,– Euro pro Person und Tag erhalten Sie ein tägliches Verpflegungsguthaben im Wert von 30,– Euro. Dieses Guthaben kann völlig flexibel für Speisen & Getränke im ganzen Haus eingesetzt werden.

Preise verstehen sich in Euro und inkl. gesetzlicher MwSt. pro Person/Tag (ZF/HP) bzw. pro FW (App.)/Tag exkl. Kur- & Nächtigungsabgabe.
Aktuelle Kur- & Nächtigungsabgaben sind auf der Website unter www.ausseerland.at/abgaben ersichtlich.

SPA Hotel**** & Restaurant Erzherzog Johann | Kurhausplatz 62 — J8

SPA Hotel Erzherzog Johann
Dir. Gerfried Gaugelhofer
Tel. +43 3622 525 07-0
E-Mail: info@erzherzogjohann.at
www.erzherzogjohann.at

Spüren Sie die herzliche, geborgene Atmosphäre im Haus und freuen Sie sich auf eine unglaubliche Vielfalt an Aktivitäten rundum.

Sie wohnen in den herrlich duftenden Zirbenzimmern mit Lärchenloggia in völlig ruhiger, zentraler Lage. Die vitale, regionale Gourmetküche ist mehrmals prämiert, überzeugt durch Frische, Kreativität und erstklassige Produktauswahl. EINZIGARTIG ist der 1.000 m² große SPA- und Wellnessbereich auf zwei Ebenen. Im 2. Stock befindet sich der liebevoll gestaltete SPA-Bereich mit einem vielfältigen Angebot an Behandlungen sowie einer großzügigen Saunalandschaft mit gemütlichem Ruhebereich. Im 5. Stock befindet sich das SKY SPA mit Indoor-Pool und Außenbecken sowie Außensauna auf der Dachterrasse mit Blick auf die faszinierenden Ausseer Berge.

Gelebte Gastfreundschaft und die Liebe zum Ausseerland und seiner Tradition sind auf Schritt und Tritt spürbar!

TV ÜF HP VP EZ 21,–

JOHANN Inklusivpreise mit Frühstück oder Halbpension und 23 individuellen Extras

Kategorie	Sommer		Winter		Allg. Info
	NS	HS	NS	HS	
ZF pro Person im DZ ab	145,–	175,–	135,–	165,–	Gesamtbetten: 124, DZ: 62
HP pro Person im DZ ab	153,–	188,–	143,–	178,–	

TAGEN, WOHLFÜHLEN & FEIERN – das Johann, der Treff für Familienfeiern/Hochzeiten, österreichweite Klausuren,Gesundheitsseminare, Kongresse und Incentives im Herzen des Ausseerlandes! Congress Ausseerland – vis-à-vis!

© TVB Ausseerland Salzkammergut/Herbert Pirker

Eingebettet in saftigem Grün – so präsentiert sich im Frühling die Trachtenhauptstadt Bad Aussee.

Preise verstehen sich in Euro und inkl. gesetzlicher MwSt. pro Person/Tag (ZF/HP) bzw. pro FW (App.)/Tag exkl. Kur- & Nächtigungsabgabe.
Aktuelle Kur- & Nächtigungsabgaben sind auf der Website unter www.ausseerland.at/abgaben ersichtlich.

JUFA Hotel Bad Aussee*** | Jugendherbergsstraße 148 — J8

TV @ ÜF HP VP P W

JUFA Hotels Österreich GmbH
Tel. +43 5 7083-520
Fax DW 521
E-Mail: badaussee@jufahotels.com | www.jufahotels.com/hotel/badaussee

GRIMMINGTHERME Offizieller Partner

Wo sich einst Anna Plochl und Erzherzog Johann das Ja-Wort gaben, befindet sich heute das JUFA Hotel Bad Aussee***. Das reizende Ortszentrum von Bad Aussee ist in wenigen Gehminuten über einen Fußweg erreichbar. Gäste schätzen besonders das herrliche Panorama auf die umliegende Bergwelt und die herzliche Atmosphäre im Haus. Familienfreundlicher Betrieb, eigenes Kaffeehaus mit schöner Sonnenterrasse, WLAN, Saunalandschaft, ruhige zentrale Lage.

Kategorie	Sommer		Winter		Allg. Info
	NS	HS	NS	HS	
EZ/ZF	79–117,–	117,–	81,40–120,50	113,30–120,50	Gesamtbetten: 160, EZ: 6, DZ: 30, MZ: 25
DZ/ZF	49–70,50	70,50	50,50–72,60	67–72,60	
MZ/ZF (3-Bett)	44,30–62,30	62,30	45,70–64,20	58,70–64,20	

Das Schutzhaus am hohen Camper | Tanner 31 — G6

Franz und Reinhard Pressl GbR
Tel. +43 664 453 08 33
E-Mail: schutzhaus@caravanpark-ausseerland.at
www.schutzhaus-ausseerland.at

Dein Basislager in der Mitte Österreichs. Der ideale Ausgangspunkt für deine Berg-, Bike- und Klettertouren im Ausseerland.

@ ÜF P EZ 25,–

Kategorie	Sommer		Winter		Allg. Info
	NS	HS	NS	HS	
ZF	70,–	80,–	75,–	80,–	Gesamtbetten: 10, DZ: 5

Villa Styria | Im Wald 45 — i6

Villa Styria Betriebs GmbH, Mag. Mario Kalod, Mag. Gregor Kratochwill-Pichler, Ulrike Hammer
Tel. +43 3622 522 19
E-Mail: info@villa-styria.at | www.villa-styria.at

Unser modern-gemütliches Hotel, zwischen Bad Aussee und Altaussee gelegen, bietet einen idealen Ausgangspunkt für zahlreiche Ausflüge. Alle Zimmer verfügen über Kühlschrank, TV, WLAN, Dusche und Toilette. Ein kleiner Wellnessbereich, ein Kinderspielplatz, eine Spielhütte und eine Spieleecke runden Ihren Urlaub im Herzen Österreichs ab.

TV @ HP P

Kategorie	Sommer		Winter		Allg. Info
	NS	HS	NS	HS	
HP pro Person und Nacht	90,–	90,–	90,–	90,–	Gesamtbetten: 57, EZ: 6, DZ: 14, MZ: 6
HP Mitglieder younion OÖ	55,–	65,–	55,–	65,–	
HP Mitglieder ÖGB Gewerkschaft	66,50	78,50	66,50	78,50	
Kinderermäßigungen					

Blaue Traube | Kirchengasse 165 — K8

Jan Brzyski
Tel. +43 3622 209 03
oder +43 676 440 25 33
E-Mail: office@blauetraube.at
www.blauetraube.at

In alter Tradition liegt unser Haus in ruhiger Lage im Zentrum von Bad Aussee. Unsere Gästezimmer sowie der wunderschöne und gemütliche Gastgarten lassen die Idylle deutlich spüren, die schon so viele von einst und jetzt so liebten und schätzten.

TV @ ÜF P EZ 10,–

Kategorie	Sommer		Winter		Allg. Info
	NS	HS	NS	HS	
Pro Person ZF 1–2 N.	67,–	67,–	67,–	67,–	Gesamtbetten: 34, EZ: 2, DZ: 8, MZ: 5
Pro Person ZF 3 N.	65,–	65,–	65,–	65,–	

Preise verstehen sich in Euro und inkl. gesetzlicher MwSt. pro Person/Tag (ZF/HP) bzw. pro FW (App.)/Tag exkl. Kur- & Nächtigungsabgabe.
Aktuelle Kur- & Nächtigungsabgaben sind auf der Website unter www.ausseerland.at/abgaben ersichtlich.

Gasthof Elisabeth | Emil-Ertl-Weg 26 — J7

Elisabeth GmbH
Sebastian Gimbel
Tel. +43 676 743 43 74
E-Mail: reservierung@gasthofelisabeth.at
www.gasthofelisabeth.at

150-jähriges historisches Haus mit 33 Zimmern, Kinderspielplatz, Grillplatz, Parkplatz, WLAN, Fahrrad- und Skiraum, Lademöglichkeit für E-Fahrzeuge, Familien auch mit Haustieren sind herzlich willkommen.

TV @ ÜF HP P EZ 10–30,– F W

Kategorie	Sommer		Winter		Allg. Info
	NS	HS	NS	HS	
ZF, HP, EZ, DZ, MZ	45–65,–	45–65,–	45–65,–	45–65,–	Gesamtbetten: 37, EZ: 1, DZ: 13, MZ: 3

Gasthof Kalßwirt*** | Sießreithstraße 58 — K11

WC TV @ ÜF P EZ 20,–

Heidi und Siegfried Gassner
Tel. +43 3622 552 15
Fax +43 3622 537 18
E-Mail: office@kalsswirt.at
www.kalsswirt.at

Typisch österreichischer Wohlfühl-Gasthof mit gemütlichen Zimmern und Studios (mit extra Wohnraum, gut geeignet für Familien), familiär geführt. Bekannt gutes Restaurant mit ehrlicher österreichischer Küche mit heimischen Produkten, großer Parkplatz, Garage für Fahrräder, schöner Gastgarten, Ausgangspunkt für Wandern und Radfahren, direkt neben Fischwasser und Radweg.

Kategorie	Sommer		Winter		Allg. Info
	NS	HS	NS	HS	
ZF pro Person	62,–	64,–	62,–	64,–	Gesamtbetten: 14, DZ: 4, FW: 3 (je 50–60 m²)
Studio pro Person	72,–	74,–	72,–	74,–	
Kinderermäßigung (6–14 Jahre) im Appartement; Zuschlag für 1–3 Nächte: je 10,–; Einzelzimmerzuschlag 20,–					

Gasthof Staud'nwirt*** | Grundlseer Straße 21 — N7

WC TV @ ÜF HP P EZ 12,–

Karin Wilpernig
Tel. +43 3622 545 65
Fax +43 3622 524 27
E-Mail: office@staudnwirt.at
www.staudnwirt.at

Gemütlicher Landgasthof mit Tradition, direkt an der Traun gelegen. Wir bieten gutbürgerliche Küche, Raum für Familien- und Betriebsfeiern, im Sommer einen schönen Gastgarten und Kinderspielplatz, Eisspezialitäten.
Unsere Spezialitäten: Ausseer Ur-Salzfisch und Saiblinge!
Ausgabestelle Fischerlizenzen für die Traunflüsse. WLAN.

Kategorie	Sommer		Winter		Allg. Info
	NS	HS	NS	HS	
ZF	56,–	61,–	56,–	61,–	Gesamtbetten: 28, DZ: 9, MZ: 5
HP	71,–	76,–	71,–	76,–	
Zuschlag für Kurzaufenthalt bis 2 Nächte: 5,– pro Person und Nacht					

Preise verstehen sich in Euro und inkl. gesetzlicher MwSt. pro Person/Tag (ZF/HP) bzw. pro FW (App.)/Tag exkl. Kur- & Nächtigungsabgabe.
Aktuelle Kur- & Nächtigungsabgaben sind auf der Website unter www.ausseerland.at/abgaben ersichtlich.

Frühstückspension Stocker*** | Altausseer Str. 245 — J8

Elisabeth Liesinger
Tel. +43 3622 524 84
E-Mail: pensionstocker@gmx.at
www.zimmer-ausseerland.at/stocker

Gemütlich-familiär geführtes Haus, Nähe Ortszentrum und Bushaltestelle, ruhiger Relaxgarten, kostenfreies WLAN, reichhaltiges Frühstück

Dusche | WC | TV | @ | ÜF | P | EZ 5,–

Kategorie	Sommer		Winter		Allg. Info
	NS	HS	NS	HS	
ZF DU/WC	42–48,–	42–48,–	42–48,–	42–48,–	Gesamtbetten: 12, DZ: 6
ZF Etagendusche	30,–	30,–	30,–	30,–	

Plan	Name des Betreibers	Adresse / Tel. / Fax / E-Mail / Website	Betten	EZ	DZ	MZ	FW
K7	Frühstückspension Josefinum Eveline und Anton Skvorc	Gartengasse 13 Tel. +43 3622 521 24 E-Mail: info@josefinum-aussee.at www.josefinum-aussee.at	23	7	4	3	–
J8	Kinderferiencamp „Parkschlössl“ Marie-Theres Flamm	Rudolfstraße 212, Tel. +43 3622 520 52 E-Mail: kinderferiencamp@gmx.at www.kinderferiencamp.at	80	–	5	10	–

Liegenschaftsverwaltung
Griesshofer
Ihre Hausverwaltung vor Ort!
8990 Bad Aussee | Chlumeckyplatz 3 | office@griesshofer.at | Tel.: +43(0)3622/54477

AUTOHAUS SCHIFFNER
NISSAN DACIA SUZUKI
VERKAUF | FINANZIERUNG | VERSICHERUNG |
WERKSTATT | KFZ-SPENGLEREI | LEIHWAGEN
Grundlseerstraße 63, 8990 Bad Aussee
Tel.: 03622/52223
office@autohaus-schiffner.at
www.autohaus-schiffner.at

Preise verstehen sich in Euro und inkl. gesetzlicher MwSt. pro Person/Tag (ZF/HP) bzw. pro FW (App.)/Tag exkl. Kur- & Nächtigungsabgabe.
Aktuelle Kur- & Nächtigungsabgaben sind auf der Website unter www.ausseerland.at/abgaben ersichtlich.

Alpenhof | Altausseer Straße 337 — J8

Doris Schmid-Raudaschl
PO Box, CH 8305 Dietlikon
Tel: +43 3622 527 77 oder
+43 660 650 96 47
E-Mail: info@pension-alpenhof.at
www.pension-alpenhof.at

Ankommen – Wohlfühlen – Genießen
Herzlich willkommen im Alpenhof! Das charmante B & B liegt im sonnigsten Teil von Bad Aussee, 5 Gehminuten vom Zentrum entfernt. Österreichische Gastlichkeit und persönliche Betreuung vermitteln Ferienstimmung. Die Doppel- und Einzelzimmer sind individuell gestaltet und im gemütlichen Frühstücksraum oder auf der Terrasse verwöhnen wir unsere Gäste mit einem abwechslungsreichen und köstlichen Frühstück.
Die gepflegte Gartenanlage lädt zum Sonnenbaden, Relaxen, Lesen und (Tag-)Träumen ein. Parkplätze, Fahrradraum sowie WLAN-Zugang sind gratis verfügbar.

Kategorie	Sommer		Winter		Allg. Info
	NS	HS	NS	HS	
ZF p. P. im EZ	55*–85,–*	55*–85,–*	–	–	Gesamtbetten: 10, EZ: 2, DZ:4
ZF p. P. im DZ	58*–68,–*	58*–68,–*	–	–	

Sonderkonditionen bitte anfragen! Einnächtigungszuschlag p. P. 5,–; *Preisbasis Herbst 2022

Villa Kristina | Altausseer Straße 54 — J8

♥♥♥♥
Krista Raudaschl
Tel. +43 3622 520 17
E-Mail: urlaub@villakristina.at
www.villakristina.at

Willkommen in der Villa Kristina, Ihrem Ruhepol und Ausgangspunkt für Ihre Unternehmungen inmitten des malerischen Ausseerlandes.
In diesem um 1872 erbauten Haus, umgeben von einem bunten Garten mit Badeteichanlage, trifft Jahrhundertwende-Charme auf moderne Ausstattung und Komfort. Entlang der klaren Traun spazieren Sie in 10 Minuten ins Ortszentrum von Bad Aussee, Ihre Bike- und Laufstrecken beginnen direkt vor der Tür. Heimeliger Charme und Wohnzimmeratmosphäre umgeben Sie im Salon, Frühstückszimmer, Sommerzirbenstüberl und den gemütlichen Wohnschlafräumen mit Sitzgruppe oder extra Wohnraum, teilweise mit Balkon. Nehmen Sie Platz in unseren Liegestühlen und entspannen Sie sich in unserem großen Garten mit Badeteich. Gerne stellen wir Ihnen eines unserer Leihfahrräder zur Verfügung, um das schöne Ausseerland zu erkunden oder haben Sie Lust auf eine Partie Tischtennis?

Kategorie	Sommer		Winter		Allg. Info
	NS	HS	NS	HS	
ZF p. P.	59–69,–	59–69,–	59–69,–	59–69,–	Gesamtbetten: 10, EZ: 2, DZ: 4

Sonderkonditionen bei längerem Aufenthalt!

Haus Röthelstein | Gasteig 2 — K8

Elisabeth Kalhs
Tel. +43 664 244 17 64
E-Mail: info@haus-roethelstein.at

Wunderbarer Ausblick auf die umliegende Bergwelt. Ruhige, zentrumsnahe Lage, 5 Gehminuten ins Ortszentrum. Idealer Ausgangspunkt für wunderschöne Wanderungen und Radtouren. Großzügige, gemütliche Zimmer, teilweise mit Balkon für bis zu 3 Personen. Separater Frühstücks- und Aufenthaltsraum mit kleiner Küchenzeile. Parkplätze befinden sich direkt vorm Haus.

Kategorie	Sommer		Winter		Allg. Info
	NS	HS	NS	HS	
Zimmer DU/WC p. P.	36–48,–	36–48,–	–	–	Gesamtbetten: 7, EZ: 1, DZ: 2 (+ Zusatzbetten)

Sonnenhof | Bahnhofstraße 304 — K9

Roswitha Targosinski
Tel. +43 3622 538 75
oder +43 650 261 92 00
E-Mail: sonnenhof@gmx.at

Zentrale, sonnige Lage;
Nähe Zentrum und Bahnhof;
bei 14 Tagen 1 Nacht gratis!

Kategorie	Sommer		Winter		Allg. Info
	NS	HS	NS	HS	
ZF (DU/WC)	35,–	35,–	35,–	35,–	Gesamtbetten: 10, EZ: 3, DZ: 2, MZ: 1; FW: 1
ZF (Etagendusche)	30,–	30,–	30,–	30,–	
Appartement 4 Pers.	100,–	100,–	100,–	100,–	

Café Bäckerei Schlögel
Ischlerstraße 69, 8990 Bad Aussee
Tel. +43 3622 524 97
1890 1990 Bäckerei Schlögel

Plan	Name des Betreibers	Adresse / Tel. / Fax / E-Mail / Website	Betten
O9	Almwirt Familie Köberl	Alte Salzstraße 4 Tel. +43 660 767 48 56 oder +43 3622 521 20 E-Mail: herbert.koeberl@gmx.at	Ges.: 6 DZ: 3
K9	Haus Steinwidder Alexandra Steinwidder	Bahnhofstraße 293 Tel. +43 650 500 75 95 E-Mail: alexandra.steinwidder@gmail.com	Ges.: 6 EZ: 2, DZ: 2

Preise verstehen sich in Euro und inkl. gesetzlicher MwSt. pro Person/Tag (ZF/HP) bzw. pro FW (App.)/Tag exkl. Kur- & Nächtigungsabgabe.
Aktuelle Kur- & Nächtigungsabgaben sind auf der Website unter www.ausseerland.at/abgaben ersichtlich.

Das Salzberg | Jugendherbergstraße 331

J8

Familie Thomanek
Tel. +43 660 454 52 12
E-Mail: das.salzberg@gmail.com
www.dassalzberg.com

Das Salzberg – Ihr Luxus-Apartmenthaus im Ausseerland

Hideaway in Bad Aussee – ein wunderbarer Rückzugsort mit absoluter Privatsphäre – gerade in Zeiten wie diesen. Das Salzberg bietet das perfekte Ambiente für Ihre Auszeit im Steirischen Salzkammergut.

Das Luxus-Apartmenthaus für maximal acht Gäste bietet Ihnen mit den drei Apartments, einem exklusiven Saunahaus und einem hauseigenen Naturpool den perfekten Ort zum Erholen. Die modern gestalteten Apartments mit Top-Ausstattung verbinden wahren Luxus mit heimischen Materialien wie Holz, Naturstein, Loden und Baumwolldruckstoffen in den typischen Ausseer Farben.

Ruhe finden, die Natur genießen und einfach abschalten. Hier können Sie in absoluter Privatsphäre Ihre Seele baumeln lassen und dem Alltagsstress entfliehen.

Wir, die Familie Thomanek, haben es uns zur Aufgabe gemacht, für Sie eine Wohlfühlatmosphäre der Extraklasse zu schaffen und einen Rückzugsort, der zum Verweilen einlädt.

Das Salzberg – für Genießer und Menschen, die das Besondere suchen

WC | WC | TV | TER-RASSE | @ | P | ER 150,– | F | W

Kategorie	Sommer		Winter		Allg. Info
	NS	HS	NS	HS	
App. 1	450,–	450,–	450,–	450,–	Gesamtbetten: 8, FW: 3 (84 m² max. 4 Pers., 80, 98 m² max. 2 Pers.)
App. 2	400,–	400,–	400,–	400,–	
App. 3	500,–	500,–	500,–	500,–	
Ganzes Haus	1100,–	1100,–	1100,–	1100,–	

Preise verstehen sich in Euro und inkl. gesetzlicher MwSt. pro Person/Tag (ZF/HP) bzw. pro FW (App.)/Tag exkl. Kur- & Nächtigungsabgabe.
Aktuelle Kur- & Nächtigungsabgaben sind auf der Website unter www.ausseerland.at/abgaben ersichtlich.

Das Hoferhaus | Chlumeckyplatz 2 — K8

Fridolin Grund
Tel. +43 660 384 94 86
E-Mail: info@youraustrianhome.com
www.youraustrianhome.com

Das Hoferhaus in Bad Aussee

Die ältesten Fresken an einem bürgerlichen Haus Mitteleuropas machen es historisch bedeutsam. **Damit aber nicht genug: Hier sind Sie im Zentrum des traditionellen Salzkammergutes.** Sie schwimmen in Seen mit Trinkwasserqualität, erkunden im Sommer die Panoramastraßen auf den Hausberg Loser und im Winter sein familienfreundliches Skigebiet. Sie wohnen unweit des märchenhaften UNESCO Weltkulturerbeortes Hallstatt und genießen das typisch-gemütliche Lebensgefühl dieser einzigartigen Region.

Auf Sie warten 5 Apartments mit individuellem Charme.
- „Gertrude Hofer“: klein und fein mit atemberaubendem Ausblick von der Veranda
- „Kaiser Maximilian“: großzügige Raumaufteilung und gemütliches Flair
- „Anna“: romantisch, familienfreundlich, pittoresk
- „Johann“: mit viel Platz zum Wohnen, Kochen und Genießen
- „Konrad Hofer“: das Loft im Gewölbe mit direktem Gartenzugang

Wir freuen uns auf Sie!

WC | WC | TV | @ | P | ER 75–130,– | F | W | 2

Kategorie	Sommer		Winter	
	NS	HS	NS	HS
App. 1 (63 m², max. 4 Pers.)	140,–	190,–	120,–	190,–
App. 2 (127 m², max. 6 Pers.)	150,–	220,–	140,–	220,–
App. 3 (130 m², max. 6 Pers.)	150,–	220,–	140,–	220,–
App. 4 (74 m², max. 6 Pers.)	140,–	190,–	120,–	190,–
App. 5 (45 m², max. 4 Pers.)	110,–	170,–	110,–	170,–

Panorama Appartements Oase | Sigmund-Freud-Straße 222 — J7

Eingebettet in die idyllische Landschaft des Ausseerlandes und einen wunderschönen Garten, sind die Panorama-Appartements OASE ein Urlaubsdomizil der besonderen Art.

WC | TV | BALKON | TERRASSE | @ | P | ER 45,– | ER 50,– | W

Oase Berta BetriebsgmbH
Tel. +43 3622 542 45
E-Mail: office@oase-berta.at
www.oase-berta.at

Inmitten einer schönen Gartenanlage befinden sich 12 modern ausgestattete Appartements mit Balkon oder Terrasse, wo Sie einen herrlichen Ausblick auf die umliegende Bergwelt genießen können. Weitere Details und Angebote (Sonderpreise im Herbst, ...) entnehmen Sie bitte unserer Website: www.oase-berta.at

Kategorie	Sommer		Winter		Allg. Info
	NS	HS	NS	HS	
Typ A (4 Pers.)	130,–	150,–	130,–	150,–	Gesamtbetten: 42 + 12 Zusatzbetten, FW: 12, 35 m² (3 P.), 55 m² (5 P.)
Typ B (2 Pers.)	90,–	100,–	90,–	100 ,–	
Zusatzbett	12,–	12,–	12,–	12,–	
Pro Appartement 1 Zusatzbett möglich, Hund auf Anfrage. Es gelten die Saisonzeiten laut unserer Website www.oase-berta.at					

Preise verstehen sich in Euro und inkl. gesetzlicher MwSt. pro Person/Tag (ZF/HP) bzw. pro FW (App.)/Tag exkl. Kur- & Nächtigungsabgabe.
Aktuelle Kur- & Nächtigungsabgaben sind auf der Website unter www.ausseerland.at/abgaben ersichtlich.

Alpenlodge AUSseeZEIT | Schmiedgutstraße 132 — H6

WC, Terrasse, P, TV, Balkon, W, Ter-rasse, 1, @, 2, ER 50–80,–

Hunde in besten Händen

Alpenlodge-AUSseeZEIT.at

Elke und Andreas Jilg
Tel: +49 174 806 55 27 oder +49 157 570 546 14
E-Mail: info@alpenlodge-ausseezeit.at
www.alpenlodge-ausseezeit.at

Wir heißen Sie und auch Ihre Hunde herzlich willkommen in unserem kleinen, familiär geführten Apartmenthaus!
Es erwarten Sie neu erstellte, modern und mit viel Liebe eingerichtete Wohlfühlapartments für bis zu 5 Personen mit Balkon und Bergblick in ruhiger, dennoch zentraler Lage zu Thermen, Seen, Ski-/Wandergebieten am Loser. Komplett ausgestattete Küchen, geräumige SZ, sep. WC, Gitterbett, Kinderhochstuhl, Barfgefriertruhe, Hundewaschplatz im Winter mit Warmwasser, 1,6 m hoch eingezäunter Gastgarten, separate eigene Gassiwiese, Grillstelle, Hundebetreuung durch zertifizierte Hundetrainer im eigenen Hundezimmer möglich. Wanderwege ab Haustür.

Kategorie	Sommer		Winter		Allg. Info
	NS	HS	NS	HS	
App. 1/ 2 P. (max. 5 P.)	121,–	121,–	121,–	121,–	Gesamtbetten: 10, App./FW 4
App. 2 & 3/ 2 P. (max. 3 P.)	88–110,–	88–110,–	88–110,–	88–110,–	
App. 4/ 1 P. (max. 2 P.)	55,–	55,–	55,–	55,–	
jede weitere Person ab 6 Jahren 16,50 pro Nacht					

Ferienwohnung Narzisse | Mecserypromenade 396/1 — K8

Gudrun und Gerald Marl
Tel. +43 650 340 70 62
E-Mail: info@narzisse.at | www.narzisse.at

Großzügiges Urlaubsvergnügen auf mehr als 100 m², direkt im Kurpark. Hier sind Sie mitten im Zentrum und dennoch in wunderbar ruhiger Lage.
Die 2019 errichtete Ferienwohnung verfügt über 2 Schlafzimmer mit Boxspringbetten. Auf der Sonnenterrasse genießen Sie ruhige Sonnenstunden. In der Kurpark-Loggia sitzen Sie direkt über dem wunderbaren Kurpark. Ihre weiteren Urlaubsvorteile: Bad mit Dusche und Badewanne, 2 WCs, Tiefgarage, Fahrradraum mit E-Lademöglichkeit, Aufzug, Barrierefreiheit, voll ausgestattete Küche mit Nespresso zur freien Verfügung, WLAN, Netflix.

WC, WC, TV, Balkon, Ter-rasse, @, P, ER 95,–, W, 2

Kategorie	Sommer		Winter		Allg. Info
	NS	HS	NS	HS	
FW, 1–4 Pers.	190,–	230,–	170,–	230,–	Gesamtbetten: 5, FW: 1 (130 m²)

Ferienwohnung Haas | Gartengasse 11 — J8

Hannelore Haas
Tel. +43 664 496 04 21
E-Mail: hannelore.haas@gmx.at

Die Ferienwohnung im Jahrhunderthaus befindet sich in einer ruhigen Lage im Zentrum von Bad Aussee am Fuße der Himmelsleiter. Die komplett neu renovierte Wohnung ist liebevoll und gemütlich eingerichtet. Ein herrlicher Balkon lädt zum Verweilen ein. Gratis WLAN, SAT-TV, Bettwäsche, Hand- und Badetücher, Regendusche, voll ausgestattete Küche, zentraler Ausflugspunkt für alle Unternehmungen, Parkplatz.

WC, TV, Balkon, @, P, ER 50,–, W, 1

Kategorie	Sommer		Winter		Allg. Info
	NS	HS	NS	HS	
FW	100,–	100,–	100,–	100,–	Gesamtbetten: 2; FW: 1 (50 m²)

Haus Haidvogl | Teichstraße 360 — i9

Christiane und Adalbert Haidvogl
Fischerndorf 178, 8992 Altaussee
Tel. +43 664 344 11 92
E-Mail: adalbert.haidvogl@gmx.at

Ruhige Lage, Golfplatznähe, Panoramablick, Loipeneinstieg, Nähe Narzissen Bad

WC, TV, Balkon, @, P, ER 40,–, W, 2

Kategorie	Sommer		Winter		Allg. Info
	NS	HS	NS	HS	
2 Personen	65,–	75,–	65,–	75,–	Gesamtbetten: 4, FW: 1 (75 m², 4 P.)
jede weitere Pers.	15,–	15,–	15,–	15,–	

Ferienwohnung „Kaiserblick“ | Sonnenhang 191, Obertressen Terrassenh. II, Wg. W C 13, 2. Stock — J7

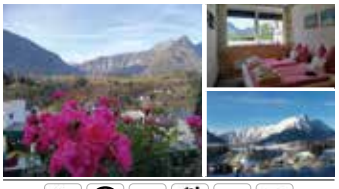

WC, TV, Ter-rasse, @, P, ER 65,–, W, 3

Andrea Kollroß
Attergaustraße 6, 4864 Attersee a. A.
Tel. +43 650 891 02 71
oder +43 7666 78 57
E-Mail: info@tischlerei-kollross.at
www.ferienwohnungkaiserblick-badaussee.at

Gönnen Sie sich eine Auszeit in unserer großzügig und liebevoll ausgestatteten Ferienwohnung mit „Kaiserblick“ auf die Ausseer Bergwelt im Herzen Österreichs, sonnige und ruhige Südlage mit herrlicher Terrasse, zentrumsnah, Golfplatz- und Narzissenbad-Nähe, Altaussee und Grundlsee in 5 Autominuten erreichbar – Erholung pur für Leib und Seele!

Kategorie	Sommer		Winter		Allg. Info
	NS	HS	NS	HS	
FW	120,–	130,–	125,–	140,–	Gesamtbetten: 5, FW: 1 (70 m²)
Preis für die 5. Person + 10,–. Gitterbett inkl. Bettwäsche 10,–					

Ferienwohnung Köberl | Gallhofstraße 10 — O7

WC, TV, Balkon, @, P, ER 40,–/10,–, W, 2

Gerhard Köberl, Tel. +43 664 500 30 76
E-Mail: koeberl.gerhard@aon.at
www.ferienwohnung-koeberl.at

Die 50 m² große Wohnung befindet sich im 1. Stock in ruhiger und sonniger Lage. Sie verfügt über einen Balkon und zwei getrennte Schlafzimmer. Der Grundlsee liegt nur einen Kilometer entfernt. In nur 10 Autominuten erreicht man das Zentrum von Bad Aussee. Das Narzissendorf Zloam mit vielen Aktivitäten wie ein Badeplatz, eine Reitschule, der Skilift, ein Eislaufplatz/-halle, der Zloam Wirt sowie das Wiesncafe Zloam befinden sich in unmittelbarer Nähe.

Kategorie	Sommer		Winter		Allg. Info
	NS	HS	NS	HS	
FW 2+1	70,–	70,–	70,–	70,–	Gesamtbetten: 4 + 2
Zusatzzimmer 2+1/p. P.	15,–	15,–	15,–	15,–	

Preise verstehen sich in Euro und inkl. gesetzlicher MwSt. pro Person/Tag (ZF/HP) bzw. pro FW (App.)/Tag exkl. Kur- & Nächtigungsabgabe.
Aktuelle Kur- & Nächtigungsabgaben sind auf der Website unter www.ausseerland.at/abgaben ersichtlich.

Haus Lex | Pötschenstraße 7 — i8

Monika Wasner-Specht
Tel. +43 664 736 484 32
E-Mail: monika.wasner7@gmail.com
www.haus-lex.at

Die Ferienwohnung im Haus Lex liegt sonnig auf der Anhöhe mit einer wunderschönen Aussicht auf die umliegende Bergkulisse des Ausseerland Salzkammergutes. Das Appartement bietet Platz für bis zu zwei Personen und ist sehr gut ausgestattet. In der Veranda ist der Ausblick auf die umliegende Bergwelt einzigartig. Das Narzissen Vital Resort sowie der Golfplatz Bad Aussee sind in nur wenigen Gehminuten erreicht und laden zum Erholen ein.

Kategorie	Sommer		Winter		Allg. Info
	NS	HS	NS	HS	
FW 2 Pers.	75,–	90,–	–	–	Gesamtbetten: 2, FW: 1 (70 m²)

Lindenhof | Otto-Körber-Weg 28 — K/L8

Petra Marl
Tel. +43 664 551 72 19
E-Mail: haus.lindenhof@gmail.com

Ruhige, erhöhte Lage, trotzdem nur ca. 8 Gehminuten bis ins Zentrum, kleine Landwirtschaft. 3 großzügige Ferienwohnungen, eine davon mit Balkon. Ideal für Kinder und Erholungssuchende

Kategorie	Sommer		Winter		Allg. Info
	NS	HS	NS	HS	
App. (2 Pers.)	60,–	60,–	60,–	60,–	Gesamtbetten: 10, DZ: 5, FW: 3
App. (4 Pers.)	85,–	85,–	85,–	85,–	

Ferienwohnung Loserblick | Elisabethpromenade 320 — J8

Dr. Peter Grafe
Vorstadt 40/42, 8200 Schaffhausen
Tel. +43 664 750 727 85
E-Mail: info@ferienwohnungen-salzkammergut.at
www.ferienwohnung-loserblick.at

Modern ausgestattete Ferienwohnung direkt an der Traun und nur 5 Minuten ins Zentrum von Bad Aussee. Eigener Garten, Blick auf den Loser, Parkplätze und WLAN.

Kategorie	Sommer		Winter		Allg. Info
	NS	HS	NS	HS	
FW	85,–	120,–	85,–	120,–	Gesamtbetten: 4, FW: 1 (max. 4 P.)

Ferienwohnungen Mikula-Hubacek | Rudolfstr. 75 — J8

Angelika Mikula-Hubacek
Tel. +43 660 489 28 90
E-Mail: hubacek.angelika@gmail.com
www.ferienwohnungenmi-hu.at

Neu renovierte Ferienwohnungen, zentrale Lage, gut ausgestattete Küche, Bettwäsche und Handtücher vorhanden, WLAN, Kabel-TV, Fußbodenheizung, Haustiere willkommen.

Kategorie	Sommer		Winter		Allg. Info
	NS	HS	NS	HS	
FW Johanna (für 2 Pers.)	100,–	120,–	100,–	120,–	Gesamtbetten: 10 (Johanna: 2 + 2; Katharina 4 + 2), FW: 2 (je 50 m²)
FW Katharina (für 2 Pers.)	115,–	135,–	115,–	135,–	
jede weitere Pers.	25,–	25,–	25,–	25,–	
Gitterbett einmalig 20,–					

LANDHAUS Sambs | Alte Salzstraße 24 — M9

Norman Sambs
Tel. +43 664 793 09 09
E-Mail: gabisambs@gmx.at
www.landhaussambs.at

Komfortable, liebevoll eingerichtete Ferienwohnung über zwei Etagen bietet Platz für 2–5 Personen. Zum Wohlfühlen stehen für Sie eine voll ausgestattete Wohnküche, 2 getrennte Schlafzimmer, ein Bad mit Panoramadusche (extra Gäste-WC) sowie ein Garten mit herrlichem Rundblick auf unsere Berge bereit. Wenige Gehminuten ins Ortszentrum, wunderbar sonnige Lage.

Kategorie	Sommer		Winter		Allg. Info
	NS	HS	NS	HS	
2 Personen	99,–	99,–	109,–	109,–	Gesamtbetten: 4 + 1, DZ: 2
jede weitere Person	10,–	10,–	10,–	10,–	

Alpenpost
Zeitung des Steirischen Salzkammergutes
8990 Bad Aussee, Tel. 03622/53118
www.alpenpost.at
redaktion@alpenpost.at

Bad Aussee von seiner winterlichen Seite

Preise verstehen sich in Euro und inkl. gesetzlicher MwSt. pro Person/Tag (ZF/HP) bzw. pro FW (App.)/Tag exkl. Kur- & Nächtigungsabgabe.
Aktuelle Kur- & Nächtigungsabgaben sind auf der Website unter www.ausseerland.at/abgaben ersichtlich.

Ferienwohnung Sonnenschein | Am Sonnenhang 191 — J7

Margot Erler und Dietmar Ablinger
Tel. +43 664 161 92 55
E-Mail: absi@sbg.at
www.sonnenschein.reisen

Unsere Ferienwohnung befindet sich in ruhiger, zentraler Lage. Es ist eine wunderschöne 57 m² Wohnung mit einer 14 m² Terrasse und traumhaftem Ausblick, voll möbliert mit Küche, zwei Schlafzimmern, Wohnzimmer und Bad mit WC. Auf Anfrage sind Haustiere willkommen.

Kategorie	Sommer		Winter		Allg. Info
	NS	HS	NS	HS	
FW	170,–	170,–	170,–	170,–	FW: 1 (57 m², max. 4 Pers.)

Ferienwohnung Traunplatzl | Grundlseerstraße 75 — K7

Christian Schiffner
Grundlseerstraße 63
Tel. +43 664 560 64 93
E-Mail: christian.schiffner@autohaus-schiffner.at

Unweit vom Zentrum Bad Aussee, ca. 10 Gehminuten, liegt die Ferienwohnung „Traunplatzl". Die Terrasse der Wohnung richtet sich zur Grundlseertraun, ein kleiner Teil ist überdacht. Die Ferienwohnung wurde 2019 eröffnet und komplett neu renoviert. Im Wohnzimmer befindet sich eine Couch mit Bettfunktion, wo bis zu 2 Kinder schlafen können.

Kategorie	Sommer		Winter		Allg. Info
	NS	HS	NS	HS	
FW	110,–	120,–	105,–	115,–	Gesamtbetten: 2 + 2, FW: 1 (60 m²)
Preisaufschlag Narzissenfest: 10,–					

Plan	Name des Betreibers	Adresse / Tel. / Fax / E-Mail / Website	Betten	EZ	DZ	MZ	FW
K9	Haus Alexandra Alexandra Steinwidder	Lößlpromenade 233, Tel. +43 650 500 75 95 E-Mail: alexandra.steinwidder@gmail.com	2	–	–	–	2
G8	Alpencottage 1/3 Coralee Meier	Lerchenreith 177, Tel. +43 3622 530 30 oder +43 680 221 28 29 E-Mail: meiererhard@hotmail.com	4	–	1	–	1
G8	Alpencottage Teske Sabine Teske	Lerchenreith 177, Dachsteinblick V, Tel. +43 664 444 10 69 E-Mail: villa-salis@gmx.at	4	–	1	–	1
K11	Alpine Appartments Ausseerland Dr. Klaus Karrer	Sießreithstraße 14, Tel. +43 676 447 07 55 E-Mail: office@alpineappartment.at | www.alpineappartment.at	10	–	–	–	4
i6	Apartment Angerer Norbert Angerer	Reitern im Wald 51, Tel. +43 664 736 484 34 E-Mail: info@apartment-angerer.at | www.apartment-angerer.at	19	–	–	–	4
J/K8	Ausseer Kleeblatt Fam. Raaijmann	Haslauergasse 15, Tel. +43 650 234 02 60 od. +43 3622 54 725 E-Mail: 1.ausseerkleeblatt@gmail.com | www.ausseerkleeblatt.com	10	–	–	–	2
i6	Appartment Ausseerland Christoph Reischl	Waldstraße 113, Tel. +43 660 406 64 96 E-Mail: christoph.reischl85@gmail.com	2	–	–	–	1
K8	Ferienwohnung Bad Aussee Margareta und Tobias Griesshofer	Chlumeckyplatz 3, Tel. +43 660 384 94 86 E-Mail: info@youraustrianhome.com | www.youraustrianhome.com	4	–	–	–	1
J8	Franz-Rudolf Franz Blumauer	Rudolfstraße 55, Tel. +43 664 575 83 28 E-Mail: franzblumauer@al.net	4	–	2	–	1
H6	Gletscherblick Coralee und Erhard Meier	Schmiedgutstraße 125, Tel. +43 680 221 28 29 oder +43 3622 530 30 E-Mail: meiererhard@hotmail.com	4	–	1	–	1
N7	Ferienwohnung Susanne Hillbrand Roland Hillbrand	Ziegelweg 83, Tel. +43 664 223 91 38, E-Mail: hillbrand-susi@aon.at www.ferienwohnung-susanne-hillbrand.at	3	–	–	–	1
K8	Kaiser von Österreich – Fewo Lissi Monika Eppmann und Stefan Mattes	Hauptstraße 152, Tel. +49 7062 915 553 12 E-Mail: fewolissibadaussee@gmail.com | www. fewo-lissi-bad-aussee.com	4	–	–	–	1
O9	Ferienwohnung Kirchschlager Marianne Kirchschlager	Ziegelstadlweg 146, Tel. +43 680 144 11 75 E-Mail: marianne.prowin@aon.at	3	–	–	–	1
J9	Haus Lerchenreith Liane und Richard Holzinger	Kramergasse 153, Tel. +43 650 274 84 26 E-Mail: liane.holzinger@gmx.at	2	–	1	–	1
L7	Ferienwohnung Möstl Irmgard Möstl	Sattelweg 162, Tel. +43 664 160 77 64 E-Mail: i.moestl@gmx.at	4	–	–	–	1
J8	Ferienwohnung Parkschlössl Anna Wenzel	Rudolfstraße 212, Tel. +43 650 351 39 93, E-Mail: office@kinderferiencamp.at www.ferienwohnungparkschloessl.com	48	–	2	4	2
F9	Haus Pressl Regina Pressl	Sarsteinstraße 22, Tel. +43 3622 534 65 oder +43 664 345 28 34 E-Mail: r.pressl@gmx.at	6	–	–	–	1
K8	Ferienwohnung Rastl Gabriele und Hans Martin Rastl	Cramerpromenade 21, Tel. +43 676 874 284 22 E-Mail: gabrielerastl@gmail.com	4	–	–	–	1
i7	s'Kraftplatzl Margot Rauscher	Altausseer Straße 131, Tel. +43 664 525 79 94 (Melanie) E-Mail: ferienwohnung.rauscher@gmail.com	4	–	2	–	1
K9	Haus am Straußenbühel Mag. Harald Gerstgrasser	Straußenbühel 132, Tel. +43 664 731 003 94 E-Mail: harry.ger@gmx.at	4	–	2	–	1
O7	Die Traunmühle Elisabeth und Richard Haas	Grundlseerstraße 11, Tel. +43 3622 523 57 E-Mail: richard.haas@aon.at | www.traunmuehle.at	10	–	2	2	1

Preise verstehen sich in Euro und inkl. gesetzlicher MwSt. pro Person/Tag (ZF/HP) bzw. pro FW (App.)/Tag exkl. Kur- & Nächtigungsabgabe.
Aktuelle Kur- & Nächtigungsabgaben sind auf der Website unter www.ausseerland.at/abgaben ersichtlich.

Auszeit Aussee | Dr. Josef Schreiber Siedlung 141 — J7

Martina Reischauer
Alte Salzstraße 50
Tel. +43 676 843 425 800
E-Mail: office@auszeitaussee.at
www.auszeitaussee.at

Genau der richtige Platz Ihre AUSZEIT im Ausseerland zu genießen!
Liebevoll eingerichtetes Haus mit 400 m² Garten und Garage zwischen Bad Aussee und Altaussee für max. 7 Personen. Komplett eingerichtete Küche, gemütliche Stube, Wohnzimmer, Lesezimmer, 4 Schlafzimmer, Bad, 2 WC, überdachte Terrasse, Grillplatz mit Loserblick und Sonnenplatzl im Kräutergarten.

Kategorie	Sommer		Winter		Allg. Info
	NS	HS	NS	HS	
FH für 4 Personen	320,–	320,–	320,–	320,–	Gesamtbetten: 7, EZ: 1, DZ: 3
jede weitere Person 15,– pro Nacht					

Schmiedgut Bad Aussee | Schmiedgutstraße 20 — i6

Sarstein Landwirtschaftliche Betriebe GmbH
Dr. Klaus-Bernhard Gröhs
Fischerndorf 30, 8992 Altaussee
Tel. +43 676 422 16 62
E-Mail: urlaub@schmiedgut-badaussee.at
www.schmiedgut-badaussee.at

Das Schmiedgut liegt in schönster Lage zwischen Altaussee und Bad Aussee. Ein liebevoll restauriertes altes Bauernhaus mit modernstem Komfort beinhaltet zwei Ferienwohnungen, zwei neu errichtete Häuser, ein Loft in einer alten Scheune und ein romantisches Ausziehhäusl bieten alles für den Urlaub im Ausseerland.

Sommer		Winter		Allg. Info
NS	HS	NS	HS	
Preise laut Website				Gesamtbetten: 38, DZ: 14, App./FH: 6

© TVB Ausseerland Salzkammergut/Katrin Kirschbaumer

Trachtenvielfalt wird in Bad Aussee groß geschrieben – bunt, fesch, kleidsam.

Preise verstehen sich in Euro und inkl. gesetzlicher MwSt. pro Person/Tag (ZF/HP) bzw. pro FW (App.)/Tag exkl. Kur- & Nächtigungsabgabe.
Aktuelle Kur- & Nächtigungsabgaben sind auf der Website unter www.ausseerland.at/abgaben ersichtlich.

Ferienhaus Alpengarten | Ischlbergstraße 32 — F6

Franz Preßl
Tel. +43 660 716 81 00
E-Mail: pressl@gmx.at

Neu errichtetes Ferienhaus in ruhiger Lage, direkt gegenüber Alpengarten.
Ca. 15–20 Gehminuten zum Sommersbergersee. Narzissenbad und Loipe in unmittelbarer Nähe.

Kategorie	Sommer NS	Sommer HS	Winter NS	Winter HS	Allg. Info
FH 2 Personen	90,–	90,–	100,–	100,–	Gesamtbetten: 8 + 2, DZ: 2, Lager: 1, FH: 1 (100 m²)
jede weitere Person	30,–	30,–	30,–	30,–	
Kinder von 2–15 J.	20,–	20,–	20,–	20,–	
Kinder von 0 bis 2 Jahre frei					

Das Helena | Am Sonnenhang 196 — J7

Mikela und Patrick Endl
Puchen 128, 8992 Altaussee
Tel. +43 680 325 31 38 oder +43 680 124 59 19
E-Mail: servus@ferienhaus-salzkammergut.com
www.ferienhaus-salzkammergut.com

Liebevoll ausgestattetes Ferienhaus mit 4 Schlafzimmern, 2 Badezimmern, Küche, IR-Kabine. Wunderschöner Garten, überdachte Terrasse, WLAN, Flatscreen, Waschmaschine + Trockner, Ladestation für E-Auto. Schöne Aussicht.

Kategorie	Sommer NS	Sommer HS	Winter NS	Winter HS	Allg. Info
FH	365,–	365,–	365,–	365,–	Gesamtbetten: 8, DZ: 4, FH: 1 (130 m²)

Das Jagdhaus Bad Aussee | Sattlweg 118 — L7

Marion Kranabitl-Sarkleti und Thomas Kranabitl
Tel. +43 660 384 94 86
E-Mail: info@youraustrianhome.com
www.youraustrianhome.com

Mehr Idylle geht nicht!
Dieses Jagdhaus liegt am Ortsrand von Bad Aussee und nur zehn Minuten vom Grundlsee entfernt. Robuste Holzböden, massive Holzdecken und ein nostalgischer Backofen treffen hier auf liebevoll dekorierten Chic. Bis zu fünf Personen können es sich in unserem Ferienhaus in Bad Aussee gemütlich machen, die Natur genießen und die Seele baumeln lassen. Der weitläufige Garten mit Terrasse bietet die Möglichkeit zu geselligen Grillabenden und Besonderheiten wie ein gut sortiertes Bücherregal oder ein bequemer Schaukelstuhl machen diese Unterkunft zu unserem Liebling. Haustiere sind nicht gestattet.

Kategorie	Sommer NS	Sommer HS	Winter NS	Winter HS	Allg. Info
FH	120,–	200,–	120,–	200,–	Gesamtbetten: 5, EZ: 1, DZ: 1, FH: 1 (90 m²)

St. Leonhard | Kreuzangerweg 18 — M9

Katharina Regner
Döblinger Hauptstraße 66, 1190 Wien
Tel. +43 1 369 080 70
E-Mail: katharina.regner@gmx.at

Ruhige, sonnige Lage mit eingezäuntem Garten und Holzofen; 2 getrennte SZ und 2 Betten im ausgebauten Spitzbogen; Handtücher und Bettwäsche inkludiert; Küche mit Herd, Geschirrspüler; Babybett, Hochstuhl.

Kategorie	Sommer NS	Sommer HS	Winter NS	Winter HS	Allg. Info
FH 2 Pers.	185,–	185,–	185,–	185,–	Gesamtbetten: 6, FH: 1, 100 m², max. 6 P.
Kinder bis 6 Jahre wohnen gratis, jede weitere Person über 6 Jahre 20,–/Tag.					

Plan	Name des Betreibers	Adresse / Tel. / Fax / E-Mail / Website	Betten
P10	AusseerlandJagdhaus Grundlsee GBR	Gallhof 80, Tel. +43 3622 82 03 E-Mail: email@ausseerlandjagdhaus.at www.ausseerlandjagdhaus.at	Ges. 5, EZ: 1, DZ: 2, FH: 1
J7	Bergvilla Oberon Mag. Michael Grunner	Emil-Mariott-Weg 217, Tel. +43 660 384 94 86 E-Mail: info@youraustrianhome.com | www.youraustrianhome.com	Ges. 10, DZ: 5, FH: 1
i9	Blockhaus Klanner Renate und Walter Klanner	Öfnerstraße 455, Tel. +43 664 884 168 44 E-Mail: renate.klanner@gmail.com	Ges. 6, DZ: 3, FH: 1
J9	Fühl Dich wohl – Haus Pawelek Walpurga Schranz-Pawelek	Sixtleitengasse 91, Tel. +43 664 990 96 16 E-Mail: walpurga.pawelek@aon.at www.pawelek.at	Ges. 5+1 Zusatz, EZ: 1, DZ: 2, FH: 1, 110 m²
P/Q 12	Ferienhaus Gschlößl Alois Rastl	Gschlößl/Radlingerstraße 53, Tel. +43 664 454 26 56 E-Mail: alois.rastl@aon .at	Ges. 8, DZ: 3, FH: 1
i7	Idylle mit Dachsteinblick Margit Heckmann	Schmiedgutstraße 104, Tel. +43 664 280 12 08 E-Mail: idyllemitdachsteinblick@aon.at oder idyllemitdachsteinblick@cablelink.at www.idyllemitdachsteinblick.at	Ges. 2, MZ: 1, FH: 1
K9	Ferienhaus Monika DI Ina Homeier	Hugo-Cordignano-Promenade 276, Tel. +43 676 485 76 03	Ges. 5, EZ: 1, DZ: 2
J8	Ferienhaus „Am Sonnenhang“ Petra und Peter Pfaffenlehner	Am Sonnenhang 184, Tel. +43 660 384 94 86 E-Mail: info@youraustrianhome.com www.youraustrianhome.com	Ges. 8, DZ: 3, FH: 1
K9	Villa Straussengut Doris Oesterley	Renner-Hansl-Straße 11, Tel. +43 664 141 29 11 E-Mail: oesterley@aon.at	Ges. 5, EZ: 1, DZ: 2, FH: 1, 110 m²

Preise verstehen sich in Euro und inkl. gesetzlicher MwSt. pro Person/Tag (ZF/HP) bzw. pro FW (App.)/Tag exkl. Kur- & Nächtigungsabgabe.
Aktuelle Kur- & Nächtigungsabgaben sind auf der Website unter www.ausseerland.at/abgaben ersichtlich.

Appartements am Bauernhof | Sarsteinstraße 56 — F9

Magdalena Waldauer
Tel. +43 664 125 40 64
E-Mail: m_waldauer@gmx.at | www.stanglhof.com

Vier gemütliche Appartements, direkt auf dem Bauernhof. Hier gibt es Milchkühe, Pferde und viele Streicheltiere. Toll für einen Familienurlaub, für Freunde, die gemeinsam verreisen und für alle, die Ruhe in der Natur suchen und am Landleben teilhaben wollen. Mit vielen Gelegenheiten für Spiel und Spaß oder Entspannung. Besuchen Sie unsere Website für weitere Infos!

Kategorie	Sommer NS	Sommer HS	Winter NS	Winter HS	Allg. Info
App. 50/55 m²	96,–	99,–	96,–	99,–	Gesamtbetten: 5, App: 5 (50 m², 55 m², 78 m²)
App. 78 m²	103,–	110,–	103,–	110,–	

Haus Grill Hias | Sommersbergseestraße 3 — H9

Matthias Grill
Tel. +43 3622 523 86
Fax +43 2262 672 214-53
E-Mail: matthias.grill@aon.at
www.grillhias.at

Unser vor kurzem renovierter Biobauernhof befindet sich auf einem Hochplateau mit herrlichem Rundblick auf die Ausseer Berge, in unmittelbarer Nähe zum Narzissenbad, zum Golfplatz, zu wunderschönen Spazierwegen sowie der Langlaufloipe im Winter. Vor dem Haus finden Sie eine weitläufige Spielwiese mit einer eigenen „Grillhütte" zur ganzjährigen Nutzung. Zusätzlich bieten wir Ihnen auf Wunsch auch ein reichhaltiges Frühstück mit regionalen, biologischen und zum Teil eigenen Produkten wie Schinkenspeck, Hauswürstel und Salami an. Ebenso kann ein kleiner Fitnessraum mit Sauna entgeltlich genutzt werden. Am landwirtschaftlichen Biobetrieb halten wir selbst gezüchtete Pinzgauerrinder, Schweine, Ziegen, Esel und Hühner. Alle Tiere sind in artgerechten neuen Laufstallungen untergebracht. Wir beraten Sie auch gerne bei all Ihren sportlichen, kreativen oder kulturellen Aktivitäten und vermitteln Ihnen dazu die besten Adressen! Wir freuen uns auf Ihren Besuch!

Kategorie	Sommer/Winter	Allg. Info
ZF	55,–	Gesamtbetten: 18, DZ: 1, FW: 5
App. 35 m², 4 P.	80,–	
App. 45 m², 4 P.	100,–/120,–	
App. 100 m², 4 P.	200,–	

Bauernhof König | Radlingstraße 20 — P10

Ing. Michael König
Tel. +43 664 969 26 20
E-Mail: office@koenig-bauernhof.at
www.koenig-bauernhof.at

Herzlich willkommen!
Unser familienfreundlicher Bauernhof liegt am Radlingpass im schönen Bad Aussee. Umgeben von Wiesen und Wäldern bietet unser Hof genügend Platz zum Herumtollen und Frischlufttanken, aber auch den idealen Rahmen zum Entspannen und Abschalten. Ob mit der ganzen Familie oder zu zweit – bei uns findet jeder das Richtige.

Kategorie	Sommer NS	Sommer HS	Winter NS	Winter HS	Allg. Info
FW Loser (2 P.)	79,–*	92–115,–*	79,–*	92–115,–*	Gesamtbetten: 10, App: 2 (65 m², 55 m²)
FW Röthelstein (2 P.)	74,–*	85–109,–*	74,–*	85–109,–*	

*Aufbettungszuschlag ab der 3. Person: 19,– (FW Loser) bzw. 17,– (FW Röthelstein) pro Person

eine **Oase der Ruhe und Schönheit** mit mehr als 2.000 Pflanzenarten;
Reisegruppen willkommen, Voranmeldung erbeten!

Öffnungszeit: Anfang Mai bis Ende September von 8.00 bis 18.00 Uhr;
Kontakt: 0676/83622543
neza@badaussee.at

Die Stadt Bad Aussee auf einen Blick

Preise verstehen sich in Euro und inkl. gesetzlicher MwSt. pro Person/Tag (ZF/HP) bzw. pro FW (App.)/Tag exkl. Kur- & Nächtigungsabgabe.
Aktuelle Kur- & Nächtigungsabgaben sind auf der Website unter www.ausseerland.at/abgaben ersichtlich.

Stangl-Hof | Sarsteinstraße 21 — F9

Günter Schönauer
Tel. +43 3622 546 60 oder
+43 664 125 40 63
E-Mail: info@bauernhof-stangl.at
www.stanglhof.com

Gepflegter Bauernhof in wunderschöner Lage inmitten von Wiesen mit Blick auf den Dachstein, Ausgangspunkt für Wanderungen und Spaziergänge, Golfplatz- und Narzissenbad-Nähe. Geschmackvolle, komplett ausgestattete Wohnungen, Spielplatz, Tischtennis, Trampolin, Kinder-Fuhrpark, Tiere am Hof, Spielraum, Tischfußball, Gartengrill, Lagerfeuerplatz. Brötchenservice, frische Milch.
Im Winter: Loipe ab Hof, Rodeln.

Kategorie	Sommer NS	Sommer HS	Winter NS	Winter HS	Allg. Info
FW 40 m², 2 P.	89,–	92,–	91,–	94,–	Gesamtbetten:10, FW: 4, Zusatzbett (Erw.+Kind) pro Tag: 7,–
FW 54 m², 2 P.	96,–	99,–	98,–	101,–	
FW 58 m², 4 P.	115,–	120,–	117,–	122,–	
Kinder bis 3 Jahre frei, Babybett einmalig 5,–, Endreinigung Haustier: 18,–					

Strennberger | Hintenkoglweg 98 — M8

Josef Strennberger
Tel. +43 664 553 40 53
E-Mail: josef.strennberger@gmail.com
www.haus-strennberger.at

Liebevoll und gemütlich eingerichtet; sonnige, ruhige Lage zwischen Bad Aussee und Grundlsee. Panoramablick, rundum die Berge. Ausgangspunkt für Wanderungen und Fahrradtouren. Spielplatz, Tischtennis, Gartengrill. Bis 3 Nächte: Kurztarifaufschlag 5,– pro Pers. und Tag.

Kategorie	Sommer NS	Sommer HS	Winter NS	Winter HS	Allg. Info
App. (2 Pers.)	67,–	70,–	69,–	72,–	Gesamtbetten: 7, FW: 2, 50–55 m², max. 3–4 Pers.
jede weitere Pers.	12,–	12,–	12,–	12,–	

Urlaub am Bauernhof

Plan	Name des Betreibers	Adresse / Tel. / Fax / E-Mail / Website	Betten	MZ	DZ	Lager	FW
P9	Kalßnhof Andreas Kraft	Weißenbachstraße 108, Tel. +43 664 341 05 97 E-Mail: ferienwohnung-kalssn@gmx.at	4	–	–	–	1
G9	Laimerhof Carola Daum	Sarsteinstraße 24, Tel. +43 660 150 30 45 E-Mail: urlaub@laimerhof-daum.at www.laimerhof-daum.at	10	–	–	–	2
F8	Stapflhof Christoph Lackner	Sarsteinstraße 9, Tel. +43 664 997 030 12 E-Mail: stapflhof@gmail.com	9	–	–	–	3

Das Kammerhofmuseum

Das für seine Vielfalt und seinen Charme bekannte Museum ist in einem Baujuwel aus dem Mittelalter untergebracht – einem wunderschönen Ort, um Zeugnisse der Erdgeschichte, der Geschichte und der reichen Volkskultur des Ausseerlandes kennenzulernen.

11. Juli bis 10. September 23:
DI, MI, FR - SO 10 - 16 Uhr sowie DO 10 – 13 & 17 – 20 Uhr
ÖZ in der Vor- & Nachsaison: *www.kammerhofmuseum.at*

Caravanpark Ausseerland | Tanner 31 — G6

Reinhard Pressl
Tel. +43 664 453 08 33
E-Mail: schutzhaus@caravanpark-ausseerland.at
www.caravanpark-ausseerland.at

Dein Basislager im Salzkammergut. Camping in den Bergen.

Kategorie	Sommer NS	Sommer HS	Winter NS	Winter HS	Allg. Info
Stellplatz pro Nacht	25,–	30,–	25,–	30,–	12 Stellplätze
Preise inkl. Strom, Wasser, WC und Entsorgung					

Camping

Plan	Name des Betreibers	Adresse / Tel. / Fax / E-Mail / Website
N7	Camping an der Traun – Gasthof Staudn'wirt	Grundlseer Straße 21, Tel. +43 3622 545 65, Fax +43 3622 524 27, E-Mail: office@staudnwirt.at | www.staudnwirt.at

Sportliches Vergnügen

Preise verstehen sich in Euro und inkl. gesetzlicher MwSt. pro Person/Tag (ZF/HP) bzw. pro FW (App.)/Tag exkl. Kur- & Nächtigungsabgabe.
Aktuelle Kur- & Nächtigungsabgaben sind auf der Website unter www.ausseerland.at/abgaben ersichtlich.

DAS JAMES

SALONERIE

Ungezwungenheit trifft heimischen Geschmack.

Willkommen im James - wo man nicht nur einen Tisch reserviert, sondern ein lässiges Platzerl mit Aussicht auf so viel Schönes bekommt. Nach der erfolgreichen Golfrunde, dem Spaziergang oder zum Gin an der Bar. Wir verwöhnen das ganze Jahr über mit Gusto-häppchen und Schmankerln von Wald & Wiese aus unserer heimischen Salonküche.

GLEICH RESERVIEREN, T 0676 847 670 800, RESERVIERUNG@DASJAMES.AT
SOMMERSBERGSEESTRASSE 392, AM GOLFPLATZ IN BAD AUSSEE

D A S J A M E S . A T

Fotos: tinksi, Steinegger, Köck

Energetisierend & einzigartig

Der Golfclub Ausseerland ist einer der schönsten Plätze Österreichs und ein wahrliches Paradies für Golfer.

· Abwechslungsreiche 9-Loch-Runde
· Spass für Könner und Einsteiger
· Vorbeikommen & losgolfen!

T 03622 54185, mail@golfclub-ausseerland.at
golfclub-ausseerland.at

Golfclub Ausseerland

© Drohnenfotos.at/Andreas Tischler

Grundlsee

© TVB Ausseerland Salzkammergut/Tom Lamm

Die unendliche Weite des Tals und der beruhigende Blick auf den See machen den unverkennbaren Reiz von Grundlsee aus.

Grundlsee auf einen Blick
- Seehöhe 710–1.000 Meter
- Luftkurort seit 2017
- Größter See der Steiermark
- 12 km langer Naturbadestrand am See
- Linienschifffahrt
- Segler- und Taucherparadies
- Grundlsee, Toplitzsee, Kammersee
- Zlaim (Nachtskilauf mit Flutlicht)

Informationsbüro Grundlsee
Mosern 25
8993 Grundlsee, Austria
Tel. +43 3622 86 66
www.ausseerland.at
info.grundlsee@ausseerland.at

Aktuelle Kur- & Nächtigungsabgaben sind unter www.ausseerland.at/abgaben ersichtlich.

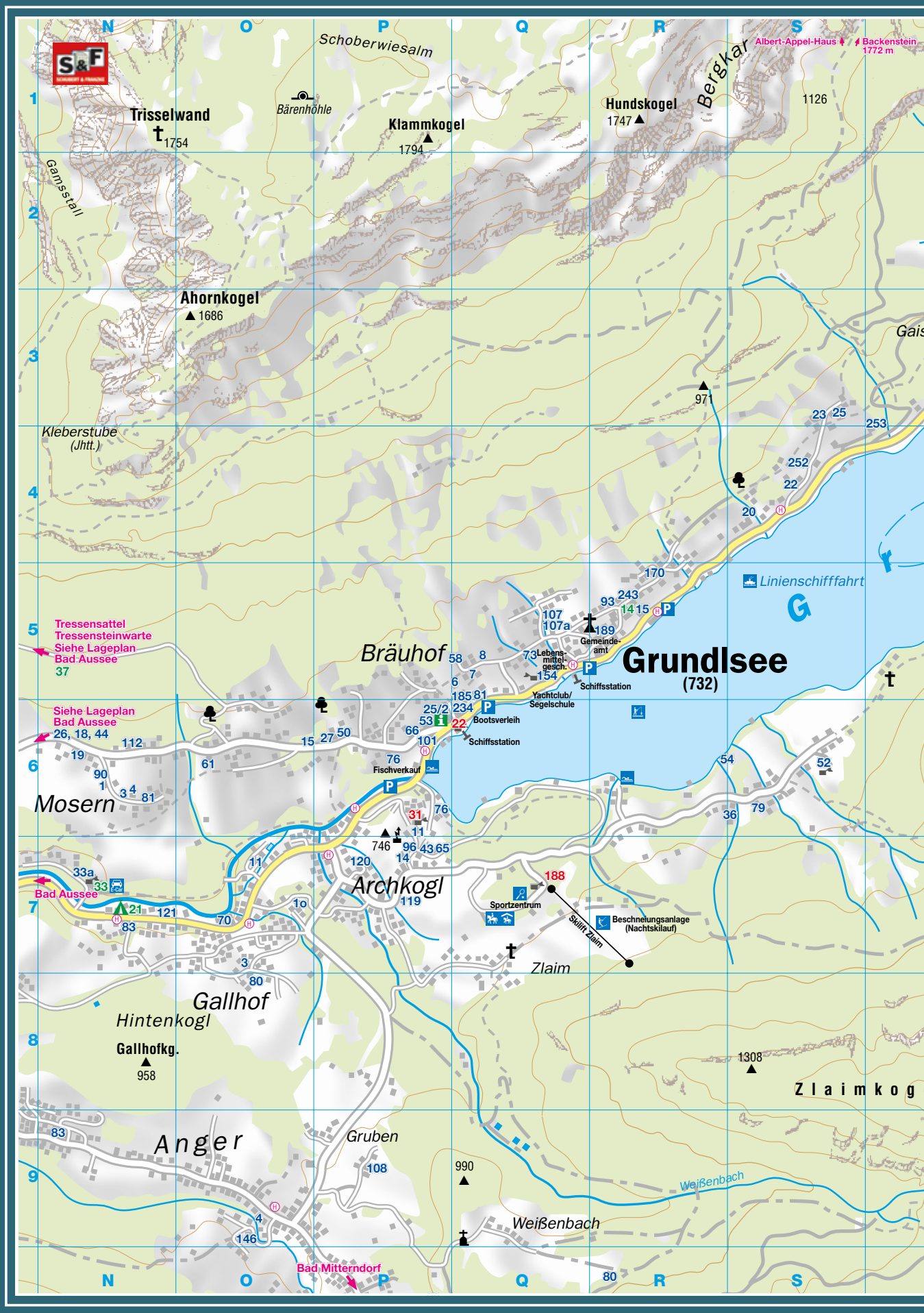
Schoberwiesalm
Bärenhöhle
Trisselwand
1754
Klammkogel
1794
Hundskogel
1747
Bergkar
Albert-Appel-Haus
Backenstein
1772 m
1126
Gamsstall
Ahornkogel
1686
Kleberstube
(Jhtt.)
971
Linienschifffahrt
Grundlsee
(732)
Gemeinde-
amt
Lebens-
mittel-
gesch.
Schiffsstation
Yachtclub/
Segelschule
Bootsverleih
Schiffsstation
Fischverkauf
Bräuhof
Tressensattel
Tressensteinwarte
Siehe Lageplan
Bad Aussee
37
Siehe Lageplan
Bad Aussee
26, 18, 44
Mosern
Bad Aussee
Archkogl
746
Sportzentrum
Skilift Zlaim
Beschneiungsanlage
(Nachtskilauf)
Zlaim
Gallhof
Hintenkogl
Gallhofkg.
958
1308
Zlaimkog
Anger
Gruben
990
Weißenbach
Weißenbach
Bad Mitterndorf

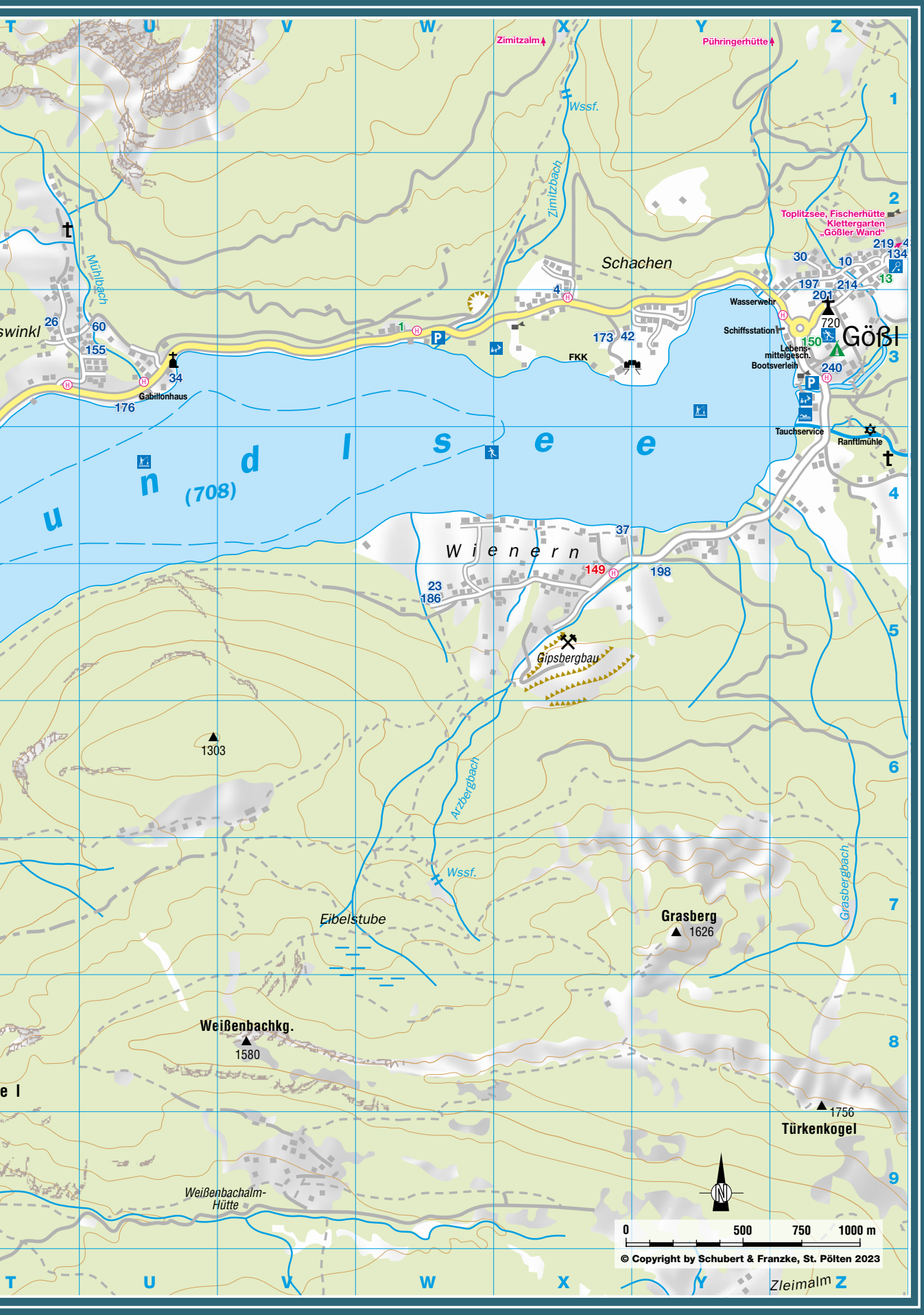
Zimitzalm
Pühringerhütte
Wssf.
Zimitzbach
Toplitzsee, Fischerhütte
Klettergarten
„Gößler Wand"
Schachen
Mühlbach
swinkl
Wasserwehr
Schiffsstation
Lebens-
mittelgesch.
Bootsverleih
Gößl
FKK
Gabillonhaus
Tauchservice
Ranftlmühle
u n d l s e e
(708)
W i e n e r n
Gipsbergbau
Arzbergbach
Wssf.
Eibelstube
Grasberg
1626
Grasbergbach
Weißenbachkg.
1580
Türkenkogel
1756
Weißenbachalm-
Hütte
Zleimalm
0
500
750
1000 m
© Copyright by Schubert & Franzke, St. Pölten 2023

Seehotel Grundlsee | Mosern 22 — Q6

TAUROA GmbH, GF Michaela Reiter
Nonntaler Hauptstr. 36, 5020 Salzburg
Telefon: +43 3622 860 44
willkommen@seehotelgrundlsee.at
www.seehotelgrundlsee.at

Urlaub am See – großartige Harmonie von Ausseer Tradition und puristischem Design erwartet Sie an diesem besonderen Ort und lädt zum Wohlfühlen und Entspannen ein. Die einzigartige Lage des Seehotel Grundlsee direkt am „Steirischen Meer" sowie die Bergkulisse des Ausseerlandes lassen Sie in eine magische Welt eintauchen. Die Seesauna (Finnische Sauna, Bio-Kräutersauna und Zirben-Infrarotkabine) und der hoteleigene Badesteg stehen Ihnen als Hotelgast exklusiv zur Verfügung. „Genießen mit allen Sinnen ..." – unter diesem Motto verwöhnt Sie das Küchenteam im À-la-carte-Restaurant Seeplatz'l mit kreativen steirischen und internationalen Gerichten. Erleben Sie das kulinarische Verwöhnprogramm einmal anders – als Plätt'nfrühstück oder Aperitifplätt'nfahrt.

Kategorie	Sommer		Winter		Allg. Info
	NS	HS	NS	HS	
DZ/ZF	119,50	144,50	119,50	144,50	Gesamtbetten: 32, DZ: 16, 5 Kategorien

JUFA Hotel Grundlsee *** | Gößl 149 — X5

JUFA Hotels Österreich GmbH, Idlhofgasse 74, 8020 Graz
Tel. +43 5 7083-530, Fax DW 531
E-Mail: grundlsee@jufahotels.com | www.jufahotels.com/hotel/grundlsee

Direkt am See gelegen, besticht das JUFA Hotel Grundlsee*** vor allem durch seine ruhige Lage und das gemütlich romantische Flair. Am eigenen Badestrand räkeln sich im Sommer die Sonnenanbeter, im Winter flitzen Eissportler über den zugefrorenen See. Rund ums Hotel ist gefahrloses Rutschen, Schaukeln und Klettern möglich, denn weit und breit gibt es keine gefährlichen Straßen und keinen Lärm. Ideal zum Entspannen ist ein Aufenthalt im Gößler Schwitzkasten, dem außen liegenden Sauna-Häuschen mit Blick auf den Grundlsee.

Kategorie	Sommer		Winter		Allg. Info
	NS	HS	NS	HS	
EZ/ZF	65–130,50	116,50–130,50	67–80,30	67–120,–	Gesamtbetten: 107, EZ: 1, DZ: 4, MZ: 24
DZ/ZF	44–72,50	70,50–72,50	45,30–55,60	45,30–72,60	
MZ/ZF (3-Bett)	33–60,70	59–60,70	36–47,40	36–60,80	

Waldruhe – Bett, Frühstück & ein Lächeln | Mosern 33 — N7

Grundlwald GmbH
Mölker Bastei 5/1, 1010 Wien
GF: Michaela Gassner
Tel. +43 3622 203 33
E-Mail: willkommen@waldruhe.eu
www.waldruhe.eu

Herzlich willkommen in unserem mit Liebe zum Detail exquisit eingerichteten Haus an der Traun. Charmantes Ambiente, ein gemütliches Wohnzimmer, regionales Frühstück mit einem Lächeln bis nachmittags serviert, Wintergarten, hauseigener Badeteich und Flussbadestelle an der Traun, gratis WLAN, hauseigener Parkplatz mit zwei Tesla E-Tankstellen und vier Fahrradtankstellen für E-Bikes sowie vieles mehr. Machen Sie die „Waldruhe" zu Ihrem persönlichen Ruhe- und Erholungsplatz im Ausseerland! Gerne vermieten wir auch unser Haus als Ganzes – bitte fragen Sie uns um ein Angebot.

Kategorie	Sommer/Winter		Allg. Info
	NS	HS	
DZ App. »Zirbe« ab 3 Pers. App. »Kastanie« ab 3 Pers.	Nähere Informationen über Saisonzeiten und Preise auf www.waldruhe.eu oder auf Anfrage		Gesamtbetten: 18, DZ: 6, App.: 2 für 5–6 Pers. (51 m²) für 3–4 Pers. (34 m²), barrierefrei

Einzelzimmerzuschlag: € 25,– | Haustiere auf Anfrage: € 19,–/Tag

Morgenstimmung in Grundlsee

Preise verstehen sich in Euro und inkl. gesetzlicher MwSt. pro Person/Tag (ZF/HP) bzw. pro FW (App.)/Tag exkl. Kur- & Nächtigungsabgabe.
Aktuelle Kur- & Nächtigungsabgaben sind auf der Website unter www.ausseerland.at/abgaben ersichtlich.

MONDI Resort am Grundlsee**** | Archkogl 31

IHR RÜCKZUGSORT IM HERZEN ÖSTERREICHS

GENUSS DAS GANZE JAHR

Neu renoviertes Hotel, charmante Appartements sowie luxuriöse Chalets. In Top-Lage über dem Grundlsee. Dazu ausgezeichnete Kulinarik- und aussichtsreiche Wellness-Angebote. Lassen Sie sich bei uns in zwei Restaurants verwöhnen. Das Gasthaus SEEBLICK bietet erstklassige österreichische Küche. Im Restaurant WASSERMANN überrascht Stefan Haas mit kreativen 3-Hauben-Kreationen. Im Panorama-Wellnessbereich dürfen Sie sich zudem auf ein Hallenbad, drei Saunen und eine Infrarotkabine freuen. Immer dabei: Der einzigartige Blick auf den Grundlsee und die umliegenden Berge. **HERZLICH WILLKOMMEN!**

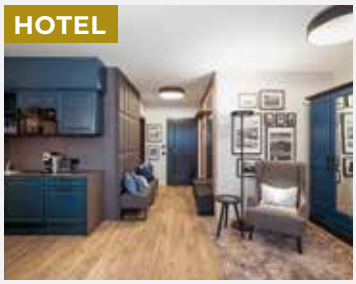

IHRE AUSZEIT MIT SEEBLICK. VOLLKOMMEN. STYLISCH...

...genießen Sie in unseren **neu renovierten Hotel-Studios, -Appartements und -Suiten im Hauptgebäude**. Ausgestattet mit Küchenzeilen und hochwertigem Inventar. Modern. Mit überwältigender Aussicht. Sowie Restaurants und Panorama-Wellness im Haus. **Einzigartig komfortabel.**

	KLASSIK	SEEBLICK
STUDIOS	€ 85 - € 140	€ 122 - € 198
APPARTEMENTS (2 - 4 Pers.)	€ 221 - € 382	€ 309 - € 508

	SEEBLICK
SUITEN (4 - 6 Pers.)	€ 412 - € 655

Studios: Preise pro Person und Nacht bei 2er-Belegung, inkl. Frühstück | Aufpreis Einzelbelegung: € 45 pro Nacht
App. | Suiten: Preise pro Nacht für zwei Personen, inkl. Frühstück

IHRE INDIVIDUELLE AUSZEIT AM SEE. IN FANTASTISCHER LAGE...

...verbringen Sie in unseren **Studios, Appartements und Suiten, die sich auf acht Appartementhäuser über dem Grundlsee** verteilen. Ausgestattet mit Küchenzeilen. Traditionell und gemütlich. Teilweise mit Seeblick. Mit Möglichkeit zur Nutzung von Restaurants und Panorama-Wellness im Hotel. **Wunderbar frei.**

	KLASSIK	SEEBLICK
STUDIOS	€ 44 - € 94	€ 58 - € 108
APPARTEMENTS (2 - 4 Pers.)	€ 125 - € 285	€ 155 - € 315

	SEEBLICK
SUITEN (4 - 6 Pers.)	€ 164 - € 388

Studios: Preise p.P. | Nacht bei 2er-Belegung, Aufpreis Einzelbelegung: € 35 | Nacht. **App. | Suiten:** Preise | Nacht f. zwei Pers. Inkl. Endreinigung. Frühstück im Gasthaus SEEBLICK zubuchbar für € 23 p.P. und Tag.

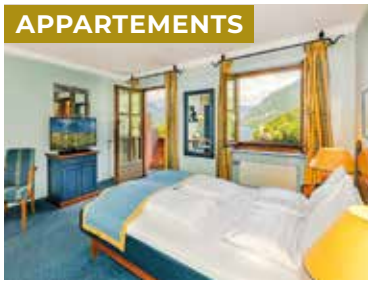

IHRE AUSZEIT GANZ PRIVAT. BESONDERS. REICH AN GENÜSSEN...

...erleben Sie in unseren **charmanten Chalets**. Exklusiv eingerichtet in Altholzoptik. Mit eigenem Kamin, eigener Sauna und privatem Hot-Tub auf der Terrasse. Und einem Frühstück aus erlesenen Spezialitäten, die im persönlichen Genusskorb geliefert werden. **Luxuriös. Mit gemütlichem Flair.**

	KLASSIK	SUPERIOR	DELUXE
CHALETS	€ 343 - € 668	€ 397 - € 846	€ 397 - € 846
CHALET-STUDIOS	€ 113 - € 196	€ 128 - € 220	€ 147 - € 307

Chalets: Preise pro Chalet bei 2er-Belegung, inkl. Frühstück im Chalet.
Chalet-Studios: Preise pro Person | Nacht bei 2er-Belegung, inkl. Frühstück im Chalet-Studio.
Aufpreis Einzelbelegung: € 45 pro Nacht.

Preise exklusive Kurtaxe. Es gelten die Saisonzeiten laut Preislisten.

MONDI RESORT AM GRUNDLSEE
Archkogl 31 | A-8993 Grundlsee | Tel. +43 (0) 3622 / 84 77-0 | grundlsee@mondihotels.com | www.grundlsee.mondihotels.com

Gasthof

Gasthof Veit** | Gößl 13 — Z2

Matthias Köberl
Tel. +43 3622 82 12, Fax 84 34
E-Mail: office@gasthof-veit.com
www.gasthof-veit.com

Einheimische Bauernkost,
Produkte aus eigener Landwirtschaft.

WC | TV | BALKON | @ | ÜF | HP | P | EZ 7,–

Kategorie	Sommer NS	Sommer HS	Winter NS	Winter HS	Allg. Info
ZF	44,–	44,–	44,–	44,–	Gesamtbetten: 9, EZ: 1, DZ: 4
HP	62,–	62,–	62,–	62,–	

Es gelten die derzeit gültigen AGBs und Stornorichtlinien, siehe Website.

Rostiger Anker
Das Ausflugsgasthaus am Grundlsee
office@rostiga-anker.at www.rostiga-anker.at +43(0)3622 82 68

Pensionen

Pension Hofmann*** | Gößl 150 — Z3

WC | P | TV | ER 42,– | BALKON | F | TEA-KASSE | W | @ | 1 | ÜF | 2

Gottfried Hofmann
Tel. +43 3622 82 15, Fax DW 7
E-Mail: info@pensionhofmann.at
www.pensionhofmann.at

Unser Haus – Ihr Zuhause
Kommen und genießen Sie unbeschwerte Ferientage am Ostufer des Grundlsees. Unser Familienbetrieb liegt ca. 70 m vom See entfernt, wo sich ein schöner Naturstrand und eine Bade-Insel befinden. Schiffsanlegestelle & Bushaltestelle in je 2 Minuten erreichbar. Ausgangspunkt für zahlreiche Wanderungen & Aktivitäten. Kostenloser Parkplatz für unsere Gäste. Frühstücksbuffet für FW-Gäste: 14,– p. P., Kinder bis 14 Jahre: 11,–. Anreise ab 15.30 Uhr. **Preisänderungen vorbehalten!**

Kategorie	Sommer NS	Sommer HS	Winter NS	Winter HS	Allg. Info
DZ Typ A	mit Frühstücksbuffet pro Nacht und Zimmer			90,–	Gesamtbetten: 40, EZ: 2, DZ: 4, MZ: 11, App/FW: 4.
DZ Typ B	mit Frühstücksbuffet pro Nacht und Zimmer			105,–	
DZ Typ C	mit Frühstücksbuffet pro Nacht und Zimmer			115,–	
EZ ohne Balkon	mit Frühstücksbuffet			45,–	
FW klein	87,– bis 2 Personen, jede weitere Pers. 15,–, ER 42,–				FW ab 5 Nächte buchbar
FW mittel	95,– bis 2 Personen, jede weitere Pers. 15,–, ER 42,–				
FW groß	130,– bis 4 Personen, jede weitere Pers. 15,–, ER 42,–				

Aufpreis für 1 oder 2 Nächte: 5,– p.P./Tag. Kein tgl. Service bei den Wohnungen, auf Wunsch werden die Handtücher gerne gewechselt. Kurtaxe p.P. /Nacht: Euro 3,50

Pension Max Schraml** | Bräuhof 14 — R5

WC | ÜF | TV | P | BALKON

Rita Budemayr
Tel. +43 3622 86 42
E-Mail: gasthof.schraml@aon.at
www.grundlsee.at/alpengasthofschraml

Unsere gediegene Pension liegt oberhalb des Grundlsees. Wir servieren Ihnen ein erweitertes Frühstück! Unsere komfortablen Zimmer bieten bezaubernde Blicke auf den Grundlsee und das Tote Gebirge. Wir haben einen eigenen Parkplatz und Unterstellmöglichkeit für Fahrräder, der Grundlsee mit Schiffsanlegestelle sowie Bushaltestelle ist wenige Gehminuten entfernt.

Kategorie	Sommer NS	Sommer HS	Winter NS	Winter HS	Allg. Info
DZ ZF mit Balkon	46,–	46,–	46,–	46,–	Gesamtbetten: 18; DZ: 9
DZ ZF ohne Balkon	41,–	41,–	41,–	41,–	
EZ-Zuschlag	14,–	14,–	14,–	14,–	
Aufpreis HP (Juli/August)	18,–	18,–	18,–	18,–	

Aufpreis für 1 Nacht: 7,– pro Person

Plan	Name des Betreibers	Adresse / Tel. / Fax / E-Mail / Website	Betten
W3	Ladner am See*** Andreas Grill	Gößl 1, Tel. +43 664 461 60 04 E-Mail: office@ladnergrill.at www.ladner1.at	Ges.: 16, EZ: 2, DZ: 7

Preise verstehen sich in Euro und inkl. gesetzlicher MwSt. pro Person/Tag (ZF/HP) bzw. pro FW (App.)/Tag exkl. Kur- & Nächtigungsabgabe.
Aktuelle Kur- & Nächtigungsabgaben sind auf der Website unter www.ausseerland.at/abgaben ersichtlich.

Haus Bischof | Gößl 201 — Z3

Barbara und Thomas Hillbrand
Tel. +43 664 344 56 67
E-Mail: info@ferienbischofgrundlsee.at
www.ferienbischofgrundlsee.at

Ruhige, sonnige Lage mit Seeblick, 2 DZ mit Miniküche, auch als Appartement zu buchen. Aufpreis bis 3 Nächte.

WC, Nichtraucher, TV, Balkon, @, ÜF, P, ER 35,–, W

Kategorie	Sommer NS	Sommer HS	Winter NS	Winter HS	Allg. Info
ZF p. P.	Auf Anfrage				Gesamtbetten: 15,
FW/Tag, 2 P., jede weitere P. mit Aufpreis	Auf Anfrage				DZ: 3, App/FW: 3

Haus Eva Köberl | Mosern 81 — N6

Eva Köberl
Tel. +43 664 221 30 53 oder +43 664 191 43 48
E-Mail: haus.evakoeberl@aon.at
www.grundlsee-ferien.at/Evi/Eva.html

Ruhige, sonnige Lage, mitten im Grünen. Herrlicher Ausblick ins Gebirge. Idealer Ausgangspunkt für Wanderungen und Radtouren. Vor- und Nachsaison auch als Ferienwohnung buchbar. Reichhaltiges Frühstück.

WC, Nichtraucher, TV, Balkon, Terrasse, @, ÜF, Liegewiese, P — Flachbildfernseher mit Sat-Kanälen, WLAN-Internetzugang kostenlos, Aufpreis bis 3 Nächte

Kategorie	Sommer NS	Sommer HS	Winter NS	Winter HS	Allg. Info
ZF	41,–	43,–	46,–	46,–	Gesamtbetten: 7, DZ: 2, MZ: 1

© TVB Ausseerland Salzkammergut/Katrin Kerschbaumer

Stand-up-Paddeln am Grundlsee

Gästehaus Syen | Bräuhof 15 — R5

Bernhard Syen
Tel. +43 3622 86 31, Fax DW 5
E-Mail: office@gaestehaus-syen.at
www.gaestehaus-syen.at

Gemütliches Gästehaus, ruhige, zentrale Lage, 3 Gehminuten zum See, Seeblick

WC, TV, Balkon, @, ÜF, P, Liegewiese, EZ 6,–

Kategorie	Sommer NS	Sommer HS	Winter NS	Winter HS	Allg. Info
ZF p. P.	45,–	45,–	45,–	45,–	Gesamtbetten: 8, EZ: 2, DZ: 3
Vermietung ab 3 Nächten					

Plan	Name des Betreibers	Adresse / Tel. / Fax / E-Mail / Website	Betten	EZ	DZ	MZ	FW
Z2	Haus Amon, Friedrich und Heidi Amon	Gößl 197, Tel. +43 3622 84 36	4	–	2	–	–
W5	Haus Christern, Regina Köberl	Gößl 23, Tel. +43 699 128 99 323 www.zimmer-ausseerland.at/koeberl	8	1	1	–	2
P6	Haus Dattendorfer, Katharina Dattendorfer	Archkogl 76, Tel. +43 3622 85 78 www.zimmer-ausseerland.at/dattendorfer	6	–	2	–	–
T3	Haus Donna, Maria Klanner	Bräuhof 26, Tel. +43 680 401 41 03 E-Mail: haus.donna@aon.at	7	–	2	1	–
N6	Haus Ida Rastl	Untertressen 19, Tel. +43 660 815 97 07 E-Mail: haus.rastl@drei.at | www.hausrastl.at	4	–	2	–	–

Ecologie Grundlsee | Mosern 112 — N6

WC, Nichtraucher, Balkon, Terrasse, @, Liegewiese, Bus, P, Bike, ER 75–100,–, F, W, Tankstelle

ECO-Logis OG
Mosern 6
Tel. +43 664 457 84 66
Email: info@ecologie.at
www.ecologie.at

Ökologisch logieren auf der Sonnenseite des Ausseerlands. Unser Betrieb ist mehr als 90 % energieautark im Echtzeit-Jahresverlauf mit Energie aus Sonne und eigenem Holz. In Summe produzieren wir mehr Energie als verbraucht wird. 8 gemütliche Appartements mit viel Liebe zum Detail für 2–5 Personen bieten eine ideale Basis zur Erkundung des Ausseerlands. Rund ums Haus gibt es mehrere Terrassen sowie allerlei Kräuter, Obst & Gemüse zum Entdecken und Naschen. Entfernung zum Grundlsee 15 Gehminuten; zum Zentrum mit Supermarkt, Gasthaus, knapp 2 km. Täglich Bio-Gebäck-Service. Bei Anreise mit öffentlichen Verkehrsmitteln bieten wir Transfer & Mountainbikes kostenfrei an. Wir freuen uns auf euch! Agathe Stöckl & Rudi Klecker

Kategorie	Sommer NS	Sommer HS	Winter NS	Winter HS	Allg. Info
App. 44 m², 1–3 P.	111,–*	129,–*	111,–*	129,–*	Gesamtbetten: 30; App.: 8
App. 55 m², 1–4 P.	134,–*	156,–*	134,–*	156,–*	
App. 64 m², 1–5 P.	159,–*	177,–*	159,–*	177,–*	
Bio*regionale Frühstückskiste € 14,50 / Person & Tag, Kinder bis 4 J. frei, Ermäßigung bis 14 J. *Preise für 1–2 P., jede weitere P. € 20,–					

Privatzimmer

Ferienwohnungen

GrundlWald Ferienwohnungen | Mosern 33a — N7

WC, P, WC, ER 70,–, TV, F, BALKON, W, TERRASSE, 1, @, 2

GrundlWald

Grundlwald GmbH
Mölker Bastei 5/1, 1010 Wien
GF: Michaela Gassner
Tel. +43 3622 203 33
Fax: +43 3622 203 33-10
E-Mail: willkommen@grundlwald.com
www.grundlwald.com

Herzlich willkommen in den charmanten GrundlWald Ferienwohnungen. In der Mitte zwischen Bad Aussee und Grundlsee an der Traun-Promenade gelegen, erwarten Sie zwei großzügige Ferienwohnungen im Nachbarhaus der Pension Waldruhe. Jeweils mit Balkon und hauseigener Sonnenterrasse. Eine große Spiel- und Liegewiese, ein hauseigener Badeteich und eine Flussbadestelle in der Traun sowie eine hauseigene E-Tankstelle für Auto und Fahrräder ermöglichen Ihnen einen entspannten Aufenthalt. Ein reichhaltiges Frühstück kann auf Wunsch von der nebenliegenden Pension Waldruhe bezogen werden.

Kategorie	Sommer		Winter		Allg. Info
	NS	HS	NS	HS	
FW Lorbeer (max. 5 P.) FW Wacholder (max. 4 P.)	Nähere Informationen über Saisonzeiten und Preise auf www.waldruhe.eu oder auf Anfrage				Gesamtbetten: 6, FW: 2 (je 95 m²)

Am Donelnhof | Bräuhof 23 — S3

Martina und Rudolf Grill
Bräuhof 112
Tel. +43 3622 83 67, +43 676 921 83 72
oder +43 650 997 63 48
E-Mail: maria.grill@ausseerland.co.at

Großzügige, bestens ausgestattete Ferienwohnung im 2. Stock eines traditionellen Bauernhauses. Sonnige, ruhige Lage mit Panoramaaussicht auf See- und Bergwelt.

WC, TV, BALKON, @, P, ER 50,–, W, 3

Kategorie	Sommer		Winter		Allg. Info
	NS	HS	NS	HS	
FW (80 m², max. 6 P.)	95,–	95,–	95,–	95,–	Gesamtbetten: 5 + 1 Zusatzbett, FW: 1

Seeappartements Gaiswinkler | Bräuhof 176 — U3

Familie Gaiswinkler
Bräuhof 117
Tel. +43 664 512 20 33
E-Mail: office@elfenhaus.at
www.elfenhaus.at

Juwel am Grundlsee in einer einzigartigen Lage direkt am See gelegen. Ruhiger und uneinsehbarer Privatstrand mit großzügiger Liegewiese und Steganlage, garantiert ungestörte Privatsphäre. Standup-Paddel, Ruderboote und Kajaks stehen exklusiv für Sie bereit. Alle Appartements verfügen über Seeblick und eigene Seeterrasse, über vollausgestattete Küchen, ein bis zwei Schlafzimmer sowie exklusiv eingerichtete, seeseitig gelegene Wohnzimmer. Zusätzlich gibt es in jedem Appartement eine Sauna bzw. Infrarotkabine sowie Flat-TV, Bluetooth Lautsprecher und WLAN.

WC, WC, TV, TERRASSE, @, P, ER 90,–, W, 2

Kategorie	Sommer		Winter		Allg. Info
	NS	HS	NS	HS	
App. 2 Pers.	195,–	330,–	195,–	230,–	Gesamtbetten: 12, App: 4
App. 4 Pers.	240,–	480,–	240,–	300,–	

Haus Forstner | Mosern 90 — N6

Anna Forstner
Tel. +43 664 110 12 18
E-Mail: hausforstner@gmx.at

Gemütliche Ferienwohnung in sehr ruhiger, sonniger Lage mit herrlichem Panoramablick, 15 Gehminuten zum See, WLAN, guter Ausgangspunkt für Wanderungen

TV, BALKON, @, P, ER 40,–, W, 1

Kategorie	Sommer		Winter		Allg. Info
	NS	HS	NS	HS	
FW 50 m², 2–3 Pers.	55,–	65,–	55,–	65,–	Gesamtbetten: 3, FW: 1

Haus Frieda | Bräuhof 155 — U3

Klaudia Reiter
Tel. +43 3622 802 64 oder +43 699 130 85 237
E-Mail: klaudia.reiter@freenet.de

Sonnige, vollausgestattete Ferienwohnung mit Balkon und Seeblick. Die Wohnung liegt im ersten Stock. 5 Minuten zum See, großer Garten mit Obstbäumen und Skulpturen. Hunde nach Absprache.

WC, TV, BALKON, TERRASSE, @, P, ER 60,–, W, 2

Kategorie	Sommer		Winter		Allg. Info
	NS	HS	NS	HS	
FW 2 Personen	85,–	85,–	85,–	85,–	Gesamtbetten: 4, DZ: 1, FW 1 (60 m²)
jede weitere Personen	20,–	20,–	20,–	20,–	
Vermietung ab 3 Nächten					

Haus Gisela | Archkogl 119 — P7

Monika und Paul Lewington
Tel. +43 664 584 59 34
E-Mail: haus.gisela119@aon.at
www.haus-gisela-grundlsee.at

Sonnige Lage, 5 Gehminuten zum See. Nähe Skilift Zlaim und Reitzentrum. Hier wird Englisch und Deutsch gesprochen. Minimum 3 Nächte

WC, TV, BALKON, @, P, ER 60,–, W, 1

Kategorie	Sommer		Winter		Allg. Info
	NS	HS	NS	HS	
App. 2-4 Personen	80,–	85,–	80,–	85,–	Gesamtbetten: 8, App: 2 (je 42 m²)

Haus Hillbrand | Bräuhof 185 — Q5

Bernd Hillbrand
Tel. +43 664 898 35 44
E-Mail: dagobernd@aon.at
www.ferienwohnunggrundlsee.com

Seenähe, ruhige Lage, Tretboot – Gratisbenutzung, Haustiere nicht erlaubt.

WC, TV, TERRASSE, @, P, ER 60,–, W, 2

Kategorie	Sommer		Winter		Allg. Info
	NS	HS	NS	HS	
FW (90 m², 2 Pers.)	Preise auf Anfrage				Gesamtbetten: 4, DZ: 2, App/FW: 1

Preise verstehen sich in Euro und inkl. gesetzlicher MwSt. pro Person/Tag (ZF/HP) bzw. pro FW (App.)/Tag exkl. Kur- & Nächtigungsabgabe.
Aktuelle Kur- & Nächtigungsabgaben sind auf der Website unter www.ausseerland.at/abgaben ersichtlich.

Haus Höber | Archkogl 79 — S6

Waltraud Höber
Tel. +43 664 760 15 69
E-Mail: hediroserl@gmail.com

Die neu renovierte Ferienwohnung bietet Platz bis zu 4 Personen. Es gibt einen Balkon, zwei Schlafzimmer mit Durchgang, eine vollausgestattete Küche, ein Bad mit Dusche und WC. Das Freibad „Au" liegt in unmittelbarer Nähe. Parkplatz vorhanden. Hunde willkommen.

WC, TV, BALKON, @, P, ER 40,–, W, 2

Kategorie	Sommer NS	Sommer HS	Winter NS	Winter HS	Allg. Info
FW für 2 Personen	70,–	70,–	80,–	80,–	Gesamtbetten: 4, DZ:2, FW: 1 (80 m²)
FW für 3 Personen	80,–	80,–	90,–	90,–	
FW für 4 Personen	90,–	90,–	100,–	100,–	

Ferien am Hütterhof | Bräuhof 7 — Q5

Elisabeth Thaler-Hütter
Tel. +43 3622 84 75 oder +43 664 735 725 68
E-Mail: p.thaler@aon.at
www.huetterhof.at

Zwei gemütliche Ferienwohnungen für 2 bis 3 Personen, entweder mit Balkon oder Terrasse, sowie ein Ferienhaus für 4 bis 5 Personen, eigene Eingänge, zentrale, sehr ruhige Seeblicklage, großer Garten mit alten Obstbäumen.

TV, BALKON, TERRASSE, @, P, ER FW 40,–, ER FH 50,–, W

Kategorie	Sommer NS	Sommer HS	Winter NS	Winter HS	Allg. Info
Ferienwohnung (bis 2 P.)	62,–	72,–	62,–	72,–	Gesamtbetten: 8, DZ:4, davon FW: 2, FH: 1 (43/48/74 m²)
Ferienhaus (bis 4 P.)	85,–	107,–	85,–	107,–	
Zuschlag für 3. P. (FW) bzw. 5. P. (FH)	15,–	15,–	15,–	15,–	
Strom extra					

Pension Max Schraml | Bräuhof 14 — R5

Rita Budemayr
Tel. +43 3622 86 42
E-Mail: gasthof.schraml@aon.at
www.grundlsee.at/alpengasthofschraml

Seeblick mit Balkon, ruhige Lage, 100 m zum See, Frühstück kann gegen Aufpreis in der Pension eingenommen werden. Die Ferienwohnung liegt im zweiten Stock, ohne Lift.

WC, TV, BALKON, @, P, W, F, 2 — Preise inkl. Endreinigung!

Kategorie	Sommer NS	Sommer HS	Winter NS	Winter HS	Allg. Info
FW 2 Pers.	100,–	100,–	100,–	100,–	Gesamtbetten: 6, FW: 1 (90 m²)
FW 4 Pers.	120,–	120,–	120,–	120,–	
FW 4 Pers. + 2 Kinder	130,–	130,–	130,–	130,–	

Haus Meierl | Bräuhof 6 — Q5

Alois Kalß
Tel. +43 676 790 22 50
www.ausseerland.at (bitte in der Suchleiste „Haus Meierl" eingeben)

Seenähe, Seeblick, Veranda, ruhige Lage, 2 Minuten zum See, kinderfreundlich, Grill- und Gartenhütte

TV, BALKON, TERRASSE, P, ER 25,–, W, 2

Kategorie	Sommer NS	Sommer HS	Winter NS	Winter HS	Allg. Info
FW 2 Pers.	58,–	58,–	58,–	58,–	Gesamtbetten: 4, davon DZ: 2, FW: 1 (60 m²)
Jede weitere Person: FW 15,–					

Haus „Paradies am See" | Bräuhof 34 — U3

Maria („Marili") Wimmer
Tel. +43 660 466 77 03
E-Mail: marili.wimmer@hotmail.com
www.haus-paradies-grundlsee.at

Traditionell eingerichtete Ferienwohnungen mit eigenem Balkon für 2–4 Personen. Direkter Blick auf den See mit privater Liegewiese und Seezugang.

WC, WC, TV, BALKON, TERRASSE, @, P, ER 63–83,–, W

Kategorie	Sommer NS	Sommer HS	Winter NS	Winter HS	Allg. Info
FW 1 (40 m²), 2 P.	132,–	142,–	132,–	142,–	Gesamtbetten: 8, FW: 3
FW 2 (90 m²), 2 P.	152,–	162,–	152,–	162,–	
FW 3 (100 m²), 4 P.	192,–	202,–	192,–	202,–	

Seevilla Speil | Archkogl 54 — R/S6

Ingrid Speil
Tel. +43 699 104 36 909
E-Mail: info@seevilla-speil.at
www.seevilla-speil.at

Traumhafte Einzelruhelage direkt am See, eigener Badestrand, eigenes Ruderboot, Hunde willkommen

WC, TV, TERRASSE, P, ER 50,–, W, 1

Kategorie	Sommer NS	Sommer HS	Winter NS	Winter HS	Allg. Info
FW (46 m²), 2 Pers.	90,–	90,–	–	–	Gesamtbetten: 2, FW: 1

Plan	Name des Betreibers	Adresse / Tel. / Fax / E-Mail / Website	Betten	EZ	DZ	MZ	FW
P6	Adlmannseder Hubert Adlmannseder	Mosern 66, Tel. +43 660 641 17 00 E-Mail: h.adlmannseder1978@gmail.com | www.adlmannseder.at	4	–	–	–	2
Z3	Haus Bischof Barbara Hillbrand	Gößl 201, Tel. +43 664 344 56 67 oder +43 3622 8181 Fax: DW 4 E-Mail: info@ferienbischofgrundlsee.at | www.ferienbischofgrundlsee.at	15	–	3	–	3
M6 (Plan B. A.)	Haus Brandstätter Anita und Herbert Brandstätter	Untertressen 44, Tel. +43 3622 522 86 E-Mail: brandher@aon.at | www.grundlsee.org	5	1	2	–	1
P6	Haus Dattendorfer Josef Dattendorfer	Archkogl 76, Tel. +43 3622 85 78 www.zimmer-ausseerland.at/dattendorfer	4	–	–	–	1
Z2	Haus Egglmeier Verena Egglmeier	Gößl 214, Tel. +43 664 547 36 74 E-Mail: hausegglmeier@gmail.com | ferienwohnungegglmeier.jimdofree.com	5	–	1	–	1

Preise verstehen sich in Euro und inkl. gesetzlicher MwSt. pro Person/Tag (ZF/HP) bzw. pro FW (App.)/Tag exkl. Kur- & Nächtigungsabgabe.
Aktuelle Kur- & Nächtigungsabgaben sind auf der Website unter www.ausseerland.at/abgaben ersichtlich.

Plan	Name des Betreibers	Adresse / Tel. / Fax / E-Mail / Website	Betten	EZ	DZ	MZ	FW
R5	Apartment Fuchs Kathrin und Mario Fuchs	Bräuhof 189, Tel. +43 660 415 20 09, E-Mail: fuchskathrin@gmx.at	2	–	–	–	1
R5	Haus Fuchs Eva Fuchs	Bräuhof 189, Tel. +43 3622 81 34 oder +43 650 940 07 54 E-Mail: mariofuchs@aon.at | www.ferienwohnung-eva-fuchs.at	3	–	–	1	1
O6	Ferienhaus Gaiswinkler Dagmar Gaiswinkler	Mosern 15, Tel. +43 676 729 36 00, E-Mail: urlaub@ferienhaus-gaiswinkler.at www.traum-ferienwohnungen.de/31864.htm	4	–	–	–	1
Q6	Apartment am Grundlsee Your Austrian Home	Bräuhof 234, Tel. +43 660 384 94 86 E-Mail: info@youraustrianhome.com | www.youraustrianhome.com	6	–	3	–	1
Z2	Haus Höller, Gottfried Höller	Gößl 43, Tel. +43 650 693 45 47, www.zimmer-ausseerland.at/hoeller	2	–	–	–	1
N6	Ferienhaus Kalss Familie Kalss	Mosern 3, Tel. +43 681 204 234 34 E-Mail: gertraud.kalss@gmx.at | www.ferienhauskalss.at	8	–	4	–	2
Z2	Ferienwohnung Langanger Bettina Langanger	Gößl 30, Tel. +43 664 594 16 46 E-Mail: langanger.bettina@gmail.com	2+1	–	1	–	1
S3	Ferienwohnung Liesi Lieselotte Köberl	Bräuhof 25, Tel. +43 676 403 38 68	4	2	1	–	1
Q5	Haus Loitzl, Waltraud Loitzl	Bräuhof 8, Tel. +43 664 652 78 76, E-Mail: lowatschi@gmx.at	2	–	–	–	1
N6	MaMi's Ferienwohnung Michaela Payerits	Mosern 4, +43 660 384 94 86 E-Mail: info@youraustrianhome.com | www.youraustrianhome.com	4	–	2	–	1
P6	Mosern 101 Stefanie und Maximilian Gassner	Mosern 101/2, Tel. +43 660 344 45 50 oder +43 664 146 00 91 E-Mail: maks.gassner@gmail.com	4	–	2	–	1
S6	s'Rastl Iris Rastl	Archkogl 36, Tel. +43 676 794 12 58, E-Mail: srastl@gmx.at | www.srastl.at	4	–	2	–	1
R5	Haus Scheck Hilde und Johann Scheck	Bräuhof 170, Tel. +43 3622 802 98 oder +43 676 913 74 10	6	–	–	–	2
Q5	Haus Schraml, Kristina und Herbert Schraml	Bräuhof 58, Tel. +43 680 216 18 49, E-Mail: haus.schraml@gmx.at	2	–	1	–	1
P7	Gästewohnung Sebastian Brigitta Luger-Gansrigler	Archkogl 120, Tel. +43 676 542 91 51, E-Mail: mail@brigitta-luger.com	6	–	3	–	1
P6	Ferienwohnung Seeblick Grundlsee, Sabine Stummer	Mosern 25/2, Tel. +43 660 384 94 86 E-Mail: info@youraustrianhome.com | www.youraustrianhome.com	4	–	1	–	1
X4	Ferienwohnung Seegarten Burgi Pucher	Gößl 37, Tel. +43 664 413 60 36	4	–	–	–	1
Q5	Appartement Direkt am See Familie Kalhs	Bräuhof 81/183, Tel. +43 3622 860 02 www.zimmer-ausseerland.at/famkalhs	8	–	–	–	2
P6	Haus am See Irina Wunner	Mosern 53, Tel. +43 650 391 48 02 oder +43 650 770 37 56 E-Mail: hanswunner@mail.ru, irinawunner@mail.ru | www.wunner.info	11	–	–	–	2
P6	SEER-Haus Alfred Johann Jaklitsch	Mosern 76, Tel. +43 676 797 79 79, E-Mail: jaklitsch@aon.at	2	–	1	–	1
Z3	Haus Sonja Grundlsee Sonja und Hermann Höller	Gößl 240, Tel. +43 650 999 06 23, E-Mail: sonja.hoeller11@gmail.com	6	–	–	–	2
P6	Ferienwohnung Steiner Thomas Steiner	Mosern 57, Tel. +43 664 426 60 67, E-Mail: annathom@gmx.at	4 + 2	–	2	–	1
R5	Ferienwohnung Syen Rudolf Syen	Bräuhof 243, Tel. +43 664 235 37 03 E-Mail: info@urlaubamgrundlsee.at | www.fewo-syen.info	4	–	2	–	2
W5	Haus Thomas Heimo Thomas	Gößl 186, Tel. +43 676 973 57 97 E-Mail: info@ferienwohnung-thomas.at | www.ferienwohnung-thomas.at	4	–	–	–	1
Y5	Ferienwohnung Veronika Veronika Rastl	Gößl 198, Tel. +43 664 394 51 11 E-Mail: murboden@yahoo.de | www.murboden.wixsite.com/grundlsee/ferienwohnung	4	–	–	–	1

Preise verstehen sich in Euro und inkl. gesetzlicher MwSt. pro Person/Tag (ZF/HP) bzw. pro FW (App.)/Tag exkl. Kur- & Nächtigungsabgabe.
Aktuelle Kur- & Nächtigungsabgaben sind auf der Website unter www.ausseerland.at/abgaben ersichtlich.

Haus Christern | Gößl 23 — W5

Regina Köberl
Tel. +43 3622 82 27 od. +43 699 128 99 323
www.zimmer-ausseerland.at/koeberl

ZF: Veranda, Küchenbenutzung, 1 EZ, 1 DZ, TV, Kühlschrank; FW: Veranda, Küche, 1 EZ, 1 DZ, Du/WC, TV; FH: Veranda, Küche, 2 SZ, Du/WC, TV; Typischer Ausseerstil, See- und Gebirgsblick, Seenähe, hauseigener Badeplatz, ruhige Lage, keine Haustiere. Auf Wunsch tgl. Reinigung und Frühstück.

WC @ ÜF P ER 40,– F W 2

Kategorie	Sommer		Winter		Allg. Info
	NS	HS	NS	HS	
FH bis 5 Personen	80,–	80,–	80,–	80,–	Gesamtbetten: 8, EZ: 1, DZ: 2, MZ: 1; FW: 1 (50 m²), FH: 1 (70 m²)
FW 3 Personen	60,–	60,–	60,–	60,–	
ZF	25,–	25,–	25,–	25,–	

Ferienhaus Kalss | Mosern 3 — N6

Familie Kalss
Tel. +43 681 204 234 34
E-Mail: gertraud.kalss@gmx.at
www.ferienhauskalss.at

So schön kann Urlaub sein: Herzlich willkommen in unserem neu gebauten Ferienhaus!
Buchen Sie eines der beiden stilvollen Apartments und freuen Sie sich auf traditionell-moderne Einrichtung, Sauna und Terrasse mit Aussicht auf das umliegende Gebirge, Wälder und Wiesen. Sie finden uns in ruhiger, sonniger Lage, nur 1,5 km vom Grundlsee entfernt. Schauen Sie rein unter www.ferienhauskalss.at – wir freuen uns auf Sie!

TV TER-RASSE @ P ER 95,– W 2

Kategorie	Sommer		Winter		Allg. Info
	NS	HS	NS	HS	
FH (4 – 8 Pers.)	150–180,–	195,–	150–180,–	195,–	Gesamtbetten: 8, DZ: 4, FW: 2 (je 60 m²)

Ferienhaus Rösslern | Bräuhof 253 — T3

Karin und Rupert Wilpernig
Grundlseer Straße 21
8990 Bad Aussee
Tel. +43 3622 545 65, Fax 524 27
E-Mail: office@staudnwirt.at
www.staudnwirt.at

Ruhige, sonnige Lage, Seeblick, 1 Minute zum See, 5 Schlafzimmer. Haustiere willkommen.

TER-RASSE @ P ER 80,– W 5

Kategorie	Sommer		Winter		Allg. Info
	NS	HS	NS	HS	
FH bis 10 Pers.	205,–	255,–	205,–	255,–	Gesamtbetten: 10, DZ: 5 (200 m²); max 15 Pers.

Sonderpreise in Nebensaisonen nach Absprache möglich!

Ferienhaus Wilpernig – Gh. „Staudnwirt“ | Bräuhof 73 — Q5

Tutty und Anton Wilpernig
Grundlseer Straße 21, Bad Aussee
Tel. +43 3622 545 65, Fax 524 27
E-Mail: office@staudnwirt.at
www.staudnwirt.at

Ruhige, sonnige Lage, Seenähe, Seeblick. Haustiere willkommen.

TER-RASSE @ P ER 70,– W 3

Kategorie	Sommer		Winter		Allg. Info
	NS	HS	NS	HS	
FH inkl. FV-Abg. (120 m²)	145,–	170,–	145,–	170,–	Gesamtbetten: 6, DZ: 3

Sonderpreise in Nebensaisonen nach Absprache möglich!

Preise verstehen sich in Euro und inkl. gesetzlicher MwSt. pro Person/Tag (ZF/HP) bzw. pro FW (App.)/Tag exkl. Kur- & Nächtigungsabgabe.
Aktuelle Kur- & Nächtigungsabgaben sind auf der Website unter www.ausseerland.at/abgaben ersichtlich.

Plan	Name des Betreibers	Adresse / Tel. / Fax / E-Mail / Website	Betten	EZ	DZ	MZ	FH
S4	Marion Amon	Bräuhof 20, Tel. +43 3622 81 65	4	–	2	–	1
P7	Ferienhaus Archkogl Birgit Steinegger	Archkogl 65, Tel: +43 676 617 29 73 E-Mail: ferienhaus-archkogl@gmx.at | www.ferienhaus-archkogl.at	6	–	3	–	1
P7	Daniel Mortimer	Archkogl 14, Tel. +43 676 422 95 25	6	–	–	–	1
S4	Haus Dorit Dorit Sanz de Lama	Bräuhof 252, Tel. +43 699 101 43 144 E-Mail: doritsanzdelama@yahoo.com	8	2	3	–	1
U3	Fürstenstüberl und Manz Romana Syen	Bräuhof 60, Tel. +43 664 235 37 03 E-Mail: info@urlaubamgrundlsee.at | www.urlaubamgrundlsee.at	5	1	2	–	1
O6	Haus Gaiswinkler Dagmar Gaiswinkler	Mosern 15, Tel. +43 676 729 36 00, E-Mail: urlaub@ferienhaus-gaiswinkler.at www.traum-ferienwohnungen.de/31864.htm	6	–	3	–	1
S4	Das Haus am Grundlsee Gabriele Grill	Bräuhof 22, Tel. +43 660 384 94 86 E-Mail: info@youraustrianhome.com | www.youraustrianhome.com	6	–	2	–	1
X3	Grundlsee-Domizil 1 Grundlsee GbR, Monika Winter	Gößl 173, Tel. +43 664 501 36 46, www.grundlsee-domizil.at	4	–	2	–	1
X3	Grundlsee-Domizil 2 Grundlsee GbR, Monika Winter	Gößl 173, Tel. +43 664 501 36 46, www.grundlsee-domizil.at	4	–	2	–	1
X3	Grundlsee-Forsthaus Grundlsee GbR, Monika Winter	Gößl 42, Tel. +43 664 501 36 46, www.grundlsee-forsthaus.at	4	–	2	–	1
N6	Ferienhaus Hillbrand Elisabeth Hillbrand	Mosern 1, Tel. +43 664 996 02 82, E-Mail: lissi.454@gmail.com	4	–	2	–	1
Q5	Ferien am Hütterhof Elisabeth Thaler-Hütter	Bräuhof 7, Tel. +43 3622 84 75 oder +43 664 735 72 568 E-Mail: p.thaler@aon.at | www.huetterhof.at	4	–	2	–	1
M6 (Plan B. A.)	Ferienhaus Pucher Helga Pucher	Untertressen 18, Tel. +43 3622 530 25 oder +43 664 738 37 217 E-Mail: helga-pucher@gmx.at	4	–	2	–	1
Q5	Ferienhäuser Rosl und Max Petra Amon	Bräuhof 107 und 107a, Tel. +43 664 137 12 20 E-Mail: petra.amon@gmail.com	9	3	3	–	2
P7	Am Schanzlgütl, Maria Hahn	Archkogl 43, Tel. +43 688 865 19 33 E-Mail: christoph.hahn@a1.net | www.schanzlguetl.at	7	–	2	1	1
R5	Seeblick Grundlsee Andreas Blaschke	Bräuhof 93, Tel. +43 676 539 50 06, E-Mail: silvi.blaschke@gmail.com	6–8	–	3	–	1
P6	Haus Steinegger Christl Steinegger	Mosern 27, Tel. +43 676 422 95 25 E-Mail: grundlsee@aon.at | www.grundlsee-ferien.at/christl.htm	8	1	2	1	1
P6	Ferienhaus Walter Ian Walter	Mosern 50, Tel. +43 660 320 93 76 E-Mail: thea.kreuzer1976@gmail.com | www.grundlsee-ferien.at	4	–	2	–	1

Preise verstehen sich in Euro und inkl. gesetzlicher MwSt. pro Person/Tag (ZF/HP) bzw. pro FW (App.)/Tag exkl. Kur- & Nächtigungsabgabe.
Aktuelle Kur- & Nächtigungsabgaben sind auf der Website unter www.ausseerland.at/abgaben ersichtlich.

YOURAUSTRIANHOME.COM

Your Austrian Home

- EXKLUSIVE FERIENDOMIZILE IM SALZKAMMERGUT -

info@youraustrianhome.com | +43 660 38 49 486 | youraustrianhome

Ferienhäuser

Haus Annerl | Gößl 10 — Z2

Familie Steinegger
Tel. +43 3622 83 88
E-Mail: office@haus-annerl.at
www.haus-annerl.at

Herzlich willkommen am Bio-Bauernhof – vlg. Annerl
Ruhige und zentrale Lage mitten im Dorf Gößl, genau zwischen Grundlsee und Toplitzsee. Wir freuen uns schon, Sie bei uns begrüßen zu dürfen.

WC, Balkon, @, ÜF, P, ER 60,–, EZ 10,–

Kategorie	Sommer NS	Sommer HS	Winter NS	Winter HS	Allg. Info
ZF bis 2 N./ab 3 N. p. P.	45/40,–	45/40,–	–	–	Gesamtbetten: 10, DZ: 3, FW: 1 (70 m²)
FW	100,–	100,–	115,–	115,–	

Urlaub am Bauernhof

Plan	Name des Betreibers	Adresse / Tel. / Fax / E-Mail / Website	Betten
X3	Haus Schachner Walpurga und Karl Weissenbacher	Gößl 4, Tel. +43 660 313 02 66	Ges.: 4, DZ: 2
M6 (Plan B.A.)	Haus Schrei Lydia Schrei	Untertressen 26 Tel. +43 676 410 09 25 E-Mail: lydia_schrei@hotmail.com www.haus-schrei.at	Ges.: 10, DZ: 5, FW: 4

Pühringerhütte | Gößl 196 — Y1

Schutzhütte des ÖAV-Sektion Wels, Totes Gebirge
Pächter: Franz Schanzl
Gößl 129, 8993 Grundlsee
Tel. +43 664 544 33 68
E-Mail: puehringer.huette@gmail.com
www.alpenverein.at/puehringerhuette

Die Hütte liegt am Elmsee auf 1.638 m Seehöhe im Zentrum des Toten Gebirges. Dies ist ein guter Ausgangspunkt für viele unterschiedliche Wanderungen. Ca. 100 Schlafplätze stehen zur Verfügung.
Bewirtschaftet von 1. Juni – Mitte Oktober, Verlängerung möglich.

Hütte/Camping

Plan	Name des Betreibers	Adresse / Tel. / Fax / E-Mail / Website	Betten
Z3	Camping Gößl Fam. Bischof	Gößl 17, Tel. +43 3622 201 55 E-Mail: office@campinggoessl.com www.campinggoessl.com	Campingplatz

Sonnenaufgang

© TVB Ausseerland Salzkammergut/Tom Lamm

Preise verstehen sich in Euro und inkl. gesetzlicher MwSt. pro Person/Tag (ZF/HP) bzw. pro FW (App.)/Tag exkl. Kur- & Nächtigungsabgabe.
Aktuelle Kur- & Nächtigungsabgaben sind auf der Website unter www.ausseerland.at/abgaben ersichtlich.

23 für 24

Erstmals in der 37-jährigen Geschichte der Europäischen Kulturhauptstadt schließen sich 23 Gemeinden zu einer Kulturhauptstadt Europas im alpinen ländlichen Raum zusammen.

salz kammer gut 2024

European Capital of Culture
Bad Ischl Salzkammergut

salzkammergut-2024.at

Bundesministerium
Kunst, Kultur,
öffentlicher Dienst und Sport

mit Unterstützung von
Kultur

ober österreich

Das Land Steiermark
Kultur

EUROPEAN CAPITAL OF CULTURE

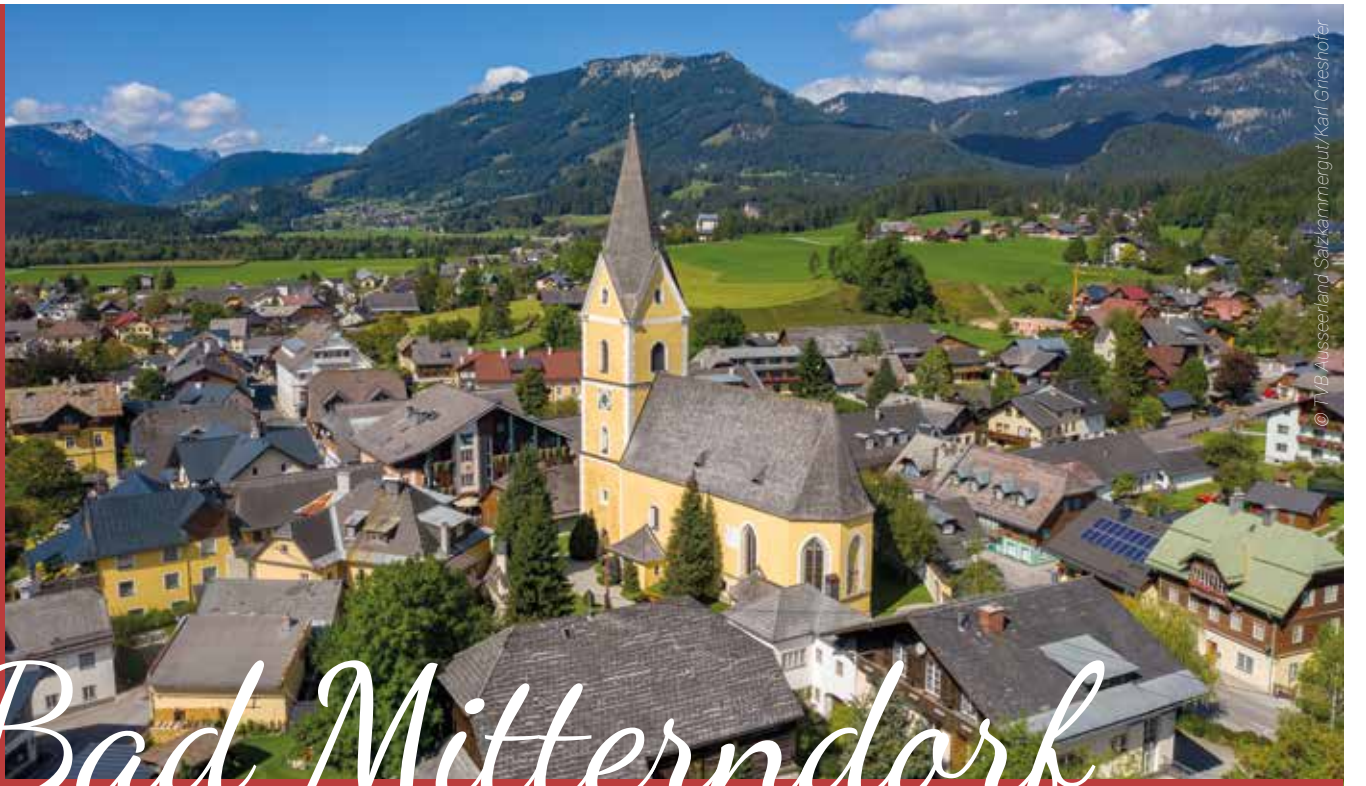

Bad Mitterndorf

Mächtige Berge, wie Kampl und Grimming, dominieren das Ortsbild von Bad Mitterndorf. Sie strahlen Kraft und Energie aus.

Bad Mitterndorf auf einen Blick
- Ortsteile Pichl-Kainisch und Tauplitz
  siehe ab Seite 75 bzw. ab Seite 79
- Seehöhe 812 Meter
- Kurort seit 1972
- Tauplitzalm (Panoramastraße, Skigebiet)
- Kulm (Naturflugschanze)
- Volkskundliche Sammlung Strick
- Thermen
- Gradieranlage

Informationsbüro Bad Mitterndorf
Nr. 58
8983 Bad Mitterndorf, Austria
Tel. +43 3623 24 44
www.ausseerland.at
info.badmitterndorf@ausseerland.at

Aktuelle Kur- & Nächtigungsabgaben sind unter www.ausseerland.at/abgaben ersichtlich.

W
X
Y
Z
Za
Zb
Zc
15
16
17
18
19
20
21
22
23
Krautmoos
Singerhauser-hütte
Kochalm
Steinbrecher-Hütte
(Oderntal)
Rödschitzbach
Knoppen
Melzen
Schödelkg.
981
Reithartl
Salzabach
Knödl-Alm
Maria-Kumitz
Kumitzberg
930
Obersdorf
Sonnenalm
Gasthaus zur Einkehr
145
Pichl-Kainisch
Bad Aussee
886
Kaum
Reith
Rödschitz
Reitschule
Bad Mitterndorf
(809)
Eselalm
Steirer-hütte
338
Bhf. Bad Mitterndorf-Heilbrunn
Skaterpark
Hubertus Alm
Eckwald
Pötschenwald
Neuho
Roßkogel
Steinitzenalm
Salza
Aldiana
Salzkammergut- und
Grimmingtherme
Barfuss
Baumle
Mostsch
„Goaßhi
Langmoosgr.
Almgraben
Kragl-Hütte
Kraglweide
Sportloipe
Kragl
Talrindlgr.
Wandlkogel
1313
Rotmoos
0
500
750
1000 m
© Copyright by Schubert & Franzke, St. Pölten 2023

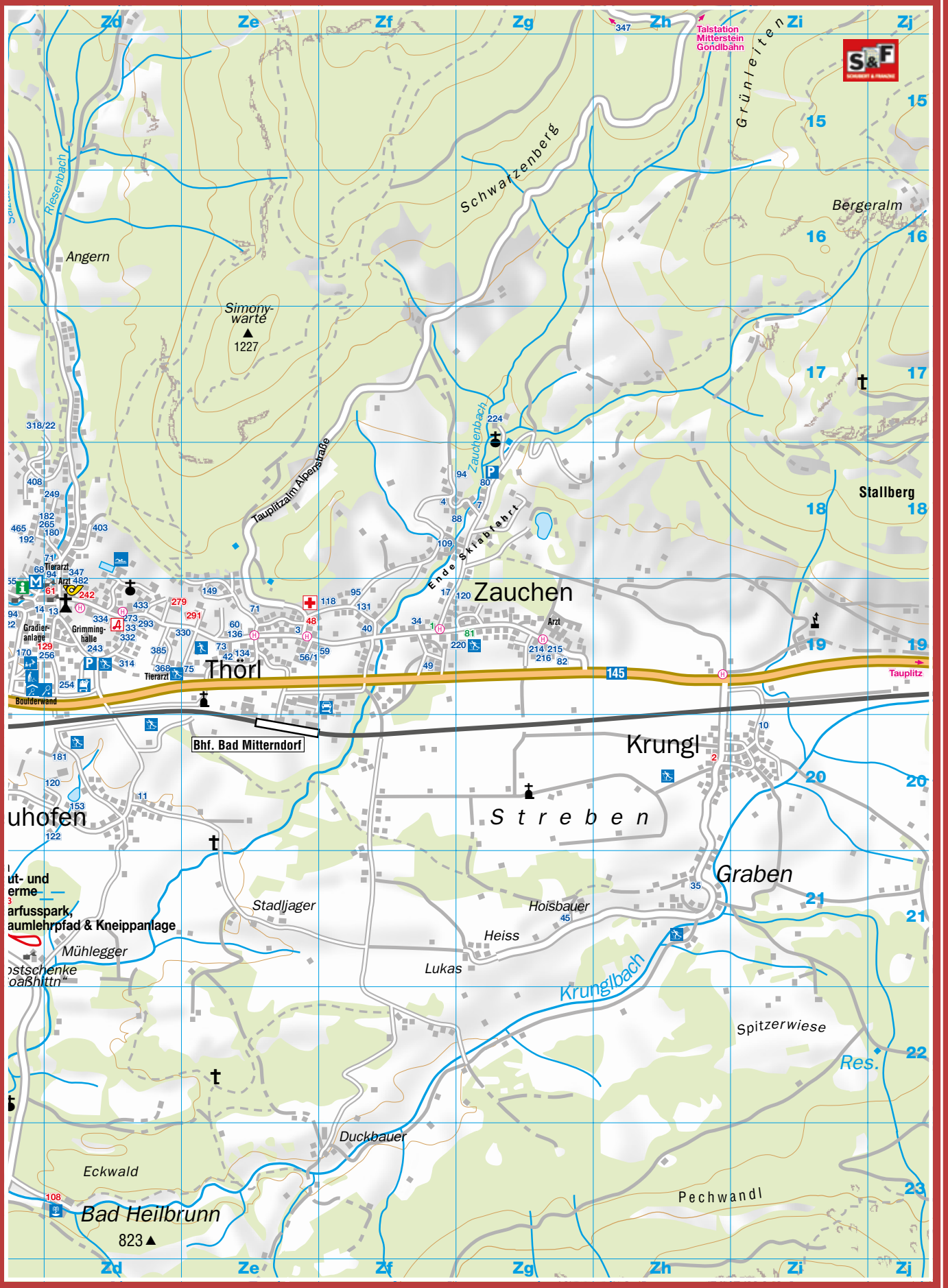
Zd
Ze
Zf
Zg
Zh
Zi
Zj
Talstation Mitterstein Gondlbahn
Grünleiten
Riesenbach
Schwarzenberg
Bergeralm
Angern
Simony-warte
1227
Zauchenbach
Tauplitzalm Alpenstraße
Ende Skiabfahrt
Stallberg
Zauchen
Thörl
Gradier-anlage
Grimming-halle
Tierarzt
Arzt
Boulderwand
145
Tauplitz
Bhf. Bad Mitterndorf
Krungl
Streben
Graben
Stadljager
Hoisbauer
Heiss
Lukas
Mühlegger
Krunglbach
Spitzerwiese
Res.
Duckbauer
Eckwald
Pechwandl
Bad Heilbrunn
823

Wellnesshotel-Restaurant Grimmingblick**** | Bad Mitterndorf 279

Zd19

HOTEL • RESTAURANT ★★★★
Grimmingblick
Quelle deiner Energie

Hotel Grimmingblick GmbH
Dir. Eduard Podsednik
Tel. +43 3623 24 91, Fax DW 75
E-Mail: info@hotelgrimmingblick.at
www.hotelgrimmingblick.at

ÖHV

WC · TV · BALKON · TERRASSE · @ · ÜF · HP · P

Eingebettet vor der Kulisse des mächtigen Grimmings, in Zentrumsnähe und ruhiger Lage, befindet sich unser 4-Sterne-Hotel, wo wir Sie in unserer familiären Oase verwöhnen und Sie Ihre Alltagssorgen vergessen lassen.
Unser Restaurant mit Wintergarten und großzügiger Terrasse bietet einen prachtvollen Blick auf das Bergpanorama, während Sie sich den kulinarischen Genüssen unseres Hauses widmen.

Unsere Halbpension PLUS beinhaltet ein vitales Frühstücksbuffet, mittags Suppe mit Gebäck und einen kleinen, warmen Imbiss sowie Kaffee und Kuchen am Nachmittag. Ebenso können Sie aus unserem À-la-carte-Angebot wählen. Der Höhepunkt am Abend ist ein viergängiges Wahlmenü. Begleitend dazu erweckt ein erlesenes Weinsortiment oder Cocktailangebot Ihre Gaumenfreuden.

Ergänzt wird dieses Angebot durch unser **wunderschön gestaltetes Wellnessparadies** mit In- und Outdoorpool, Whirlpool, Saunalandschaft mit Aromasauna, Finnischer Sauna, Orientbad, Dschungelbad sowie Infrarot-Wärmekabinen und großzügiger Liegewiese.

Das **„Wellnesshaus Elisabeth"** bietet zudem alles, was zur Erholung, Entspannung und Fitness im Urlaub beiträgt – von Massagen jeder Art, Kosmetik (Thalasso) bis hin zu speziellen Körpersalbungen, Qi-Gong, Nordic Walking und vieles mehr.

Für unsere kleinen Gäste stehen ein Kinderspielplatz und ein Kinderspielzimmer zur Verfügung. In den Sommerferien sorgt unser „Mini-Club" mit Betreuung für Spiel und Spaß. Unterhaltung bietet auch unsere Kegelbahn.

Geführte Wanderungen im Sommer zeigen Ihnen Naturschönheiten unserer Region und im Winter steigen Sie in der Nähe unseres Hotels in eines der **schönsten Loipennetze mit Skatingspur ein (180 km – alle Schwierigkeitsgrade)** oder genießen herrliche Pisten auf der Tauplitz.

Spezialarrangements und Pauschalangebote auf Anfrage unter www.hotelgrimmingblick.at

Gönnen Sie sich einen Wohlfühlurlaub im Herzen Österreichs!
Preise sind exklusive Kurtaxe.

Kategorie	Saison A	Saison B	Saison C	Saison A	Saison B	Saison C	Allg. Info
	HP-Preise			ZF-Preise			
Grimmingblickzimmer m. Balk. DZ süd	111,50	109,50	108,50	104,50	102,50	101,50	Gesamtbetten: 130, davon EZ: 6, DZ: 57, MZ: 2
Kammblickzimmer Dreibettzimmer o. Balk.	111,50	109,50	108,50	104,50	102,50	101,50	
Waldblickzimmer DZ Nord u. EZ Nord o. Balk.	107,50	105,50	104,50	100,50	98,50	97,50	
Panoramazimmer 3. St. Süd o. Balk.	105,50	103,50	102,50	98,50	96,50	95,50	Kinderermäßigungen: 0–5 J. mit HP frei 6–11 J. 50 % auf den HP-Preis 12–14 J. 30 % auf den HP-Preis
Juniorzimmer m. Waldblick 3. St. Nord o. Balk.	101,50	99,50	98,50	94,50	92,50	91,50	
Juniorsuiten o. Balk.	113,50	111,50	110,50	106,50	104,50	103,50	
Exklusiv-Komfort Appartement Süd m. Balk. bei nur 2 Erw. Aufschlag 4,– p. P.	115,50	113,50	112,50	108,50	106,50	105,50	

Saison A: 19.12.2022–8.1.2023, 30.1.2023–12.3.2023, 3.4.2023–10.4.2023, 12.6.2023–17.9.2023
Saison B: 3.12.2022–18.12.2022, 9.1.2023–29.1.2023, 13.3.2023–26.3.2023,15.5.2023–11.6.2023, 18.9.2023–1.11.2023
Saison C: 27.3.2023–2.4.2023, 29.4.2023–14.5.2023 **Betriebsurlaub:** 10.4.2023–28.4.2023, 1.11.2023–1.12.2023

Bei weniger als 2 Nächten: 2,– Aufschlag pro Person/Nacht. Informationen zu Preisen/Sperrzeiten 2024 auf Anfrage!

Preise verstehen sich in Euro und inkl. gesetzlicher MwSt. pro Person/Tag (ZF/HP) bzw. pro FW (App.)/Tag exkl. Kur- & Nächtigungsabgabe.
Aktuelle Kur- & Nächtigungsabgaben sind auf der Website unter www.ausseerland.at/abgaben ersichtlich.

Hotel Kogler**** | Bad Mitterndorf Nr. 129

Zd19

HOTEL KOGLER

Hotel Kogler GmbH
Johannes Kogler
Tel. +43 3623 232 50
Fax +43 3623 31 07
E-Mail: info@hotelkogler.at
www.hotelkogler.at

GOLD PARTNER

Langlaufen & Nordic-Fitness in Österreich

WC · TV · BALKON · TERRASSE · @ · ÜF · HP · P

Du kannst. Anders auch.

Es tut gut zu wissen, dass man bei uns alles machen kann. Aber nichts muss.

Das Hotel Kogler ist Ihr Rückzugsort vom Alltagsstress. So wie Sie es sich wünschen. Ob bei Aktivität im Tal oder in den Bergen, ob bei Ruhe in der Natur oder im Wellness, ob Sommer oder Winter, ob bei Kulinarik serviert vom Chef Johannes oder bei der Herstellung von Keramik gemeinsam mit der Chefin Marion.

Das gesamte Team des Hotel Kogler wird nie müde, Sie dabei zu unterstützen den Alltag links liegen zu lassen. Für Ihre schönste Zeit im Jahr.

Also: Packen Sie Ihre Liebsten ein und erleben Sie, was es heißt, richtig abzuschalten. Ohne Verpflichtung, aber stets mit allen Möglichkeiten.

Profitieren Sie von den saisonalen Pauschalangeboten wie den Langlauf- oder Kulinarikwochen, Koglers Bikepauschale oder der modernen Sommerfrische Kulinarik.

Mehr erfahren auf hotelkogler.at
Wir freuen uns ebenso über Ihren Anruf
+43 3623 232 50

Kategorie	Sommer			Winter			Allg. Info
	NS	HS	ZS	NS	HS	ZS	
Preise auf Anfrage							Gesamtbetten: 60, EZ: 3, DZ: 22, MZ: 5
Beachten Sie bitte unsere günstigen Pauschalen auf unserer Website www.hotelkogler.at							

Bad Mitterndorf

8983 Bad Mitterndorf | www.ausseerland.at

Aldiana Club Salzkammergut**** & GrimmingTherme | Neuhofen 183 — Zc21

Aldiana Club Hotel Bad Mitterndorf GmbH
Neuhofen 183
8983 Bad Mitterndorf
Tel. +43 3623 21000 oder
Service Center Wien: +43 800 100 388
E-Mail: reservation.austria@aldiana.com
www.aldiana-salzkammergut.at
www.grimming-therme.com

Der Aldiana Club Salzkammergut und die GrimmingTherme bieten die perfekte Kombination aus sportlicher Aktivität in der ursprünglichen Natur des Ausseerland Salzkammergutes, anschließender Entspannung im wohlig-warmen Thermalwasser und nationalen sowie internationalen Gaumenfreuden.

Sommer		Winter		Allg. Info
NS	HS	NS	HS	
Preise auf Anfrage				Gesamtbetten: 353, DZ: 132, Familienzimmer: 18, Suiten: 16

Hotel Post*** | Hauptplatz 61 — Zd19

Christian Erlbacher
Tel. +43 3623 27 78
Fax +43 3623 27 78-40
E-Mail: info@hotelpost.or.at | www.hotelpost-badmitterndorf.at

Im Zentrum vom Bad Mitterndorf liegt unser familiär geführtes Hotel Post, der ideale Ausgangspunkt für Wanderungen, Mountainbiken, Skifahren und natürlich Langlaufen. Loipeneinstieg nur 250 m entfernt. Gratisskibus hält in der Nähe vom Hotel. Unser Hotel verfügt über moderne Zimmer, einen neuen Wellnessbereich und ein Überwassermassagebett, eine Kristall Bar/Lounge und ein 2020 neu gestaltetes à-la-carte-Restaurant. Ermäßigter Eintritt in die Grimmingtherme.

Kategorie	Sommer		Winter		Allg. Info
	NS	HS	NS	HS	
Preise auf Anfrage					Gesamtbetten: 45, EZ: 3, DZ: 15, MZ: 4, FW: 1 (80 m²)

SCHÖNIS-Landhotel***S | Bad Mitterndorf Nr. 291 — Ze19

Richard Schönberger
Tel. +43 3623 25 53-0, Fax DW 22
E-Mail: info@schoenis.at | www.schoenis.at

Das in Zentrumsnähe liegende Haus bietet modern eingerichtete Zimmer mit kostenlosem WLAN, Liegewiese, Sonnenterrasse, überdachte Parkplätze und kostenlosen Bahnhof Shuttle. Entspannung finden Sie im neu gestalteten Wellness & Spa Bereich mit Aroma Dampfbad, Bio-Kräuter Sauna, Finnischer Sauna, Infrarotkabine, Erlebnisdusche mit Tropenregen und Nackenschwall. Gönnen Sie sich eine Auszeit in unserem Ruheraum mit Wasserbetten oder in der Relaxzone. Starten Sie Ihren Tag mit einem reichhaltigen Schlemmer-Frühstücksbuffet mit vielen regionalen Produkten sowie einer Vitalecke und Teebar, Fruchtsäften und Kaffee. Nachmittags verwöhnen wir Sie mit hausgemachten Kuchen und Mehlspeisen. Genießen Sie all diese Köstlichkeiten bei schönem Wetter auf der Sonnenterrasse! Gerne reservieren wir für Sie abends einen Tisch in unserem à-la-carte-Restaurant.

Kategorie	Sommer		Winter		Allg. Info
	NS	HS	NS	HS	
DZ „Standard“ ZF	70,–	76,–	77,–	89,–	Gesamtbetten: 47, EZ: 2, DZ: 9, MZ: 7
EZ oder DZ „Superior“ (teilw. mit Balkon) ZF	76,–	82,–	84,–	96,–	
Studio mit Balkon ZF	84,–	88,–	94,–	107,–	

Boutique Hotel Haus Waberl | Zauchen 40 — Zf19

A. Scheffer Consulting GmbH, Anna Scheffer
Tel. +43 664 534 97 96 | E-Mail: info@haus-waberl.at | www.haus-waberl.at

„Schief mit Charm“ wird das **„Boutique Hotel Haus Waberl“** liebevoll genannt und ist ein besonderes **Platzerl** für eine besondere **AusZeit** in Bad Mitterndorf. Das fast 300 Jahre alte, verwurzelte und bodenständige Bauerhaus bietet viel Platz für Nähe auf Abstand. Die vier liebevoll gestalteten, lichtdurchfluteten Zimmer, mit luftigen und antiken Kastenfenstern, sorgen Sommer wie Winter für ein ganz besonderes Raumklima. Die **Ruhe** und **Kraft**, die dieses Haus ausstrahlt, zählen zu den Highlights – „ALTES“ wird „NEU“ erlebt. **Kulinarisch** verwöhnt werden die Gäste mit Schmankerln aus der Region, die von Anna Scheffer liebevoll zubereitet werden. Geeignet ist das Haus für Großfamilien, Gruppen, Paare und Einzelpersonen und kann individuell mit Frühstück und Abendmenü gebucht werden. Weitere Angebot im Haus Waberl sind Seminare und Coachings, die jederzeit dazugebucht werden können. Sind noch Fragen offen? Der Tourismusverband Ausseerland-Salzkammergut gibt gerne telefonisch oder per E-Mail, Auskunft rund um einen Aufenthalt in Bad Mitterndorf.

Kategorie	Sommer		Winter		Allg. Info
	NS	HS	NS	HS	
ZF p.P.	85,–	95,–	95,–	105,–	Gesamtbetten: 8, DZ: 4

Preise verstehen sich in Euro und inkl. gesetzlicher MwSt. pro Person/Tag (ZF/HP) bzw. pro FW (App.)/Tag exkl. Kur- & Nächtigungsabgabe.
Aktuelle Kur- & Nächtigungsabgaben sind auf der Website unter www.ausseerland.at/abgaben ersichtlich.

Gasthof-Pension Zauchenwirt*** | Zauchen 1

Zf19

ÜF TV P

Franz Schrottshammer
Tel. +43 3623 29 11
E-Mail: info@zauchenwirt.at
www.zauchenwirt.at

Genießen Sie erholsame Tage vor der beeindruckenden Kulisse des mächtigen Grimming (2351 m) – unser Haus bietet einen fantastischen Blick auf unseren Hausberg. Wir stehen für ehrliche Gastfreundschaft, bewusste Küche und einen ehrlichen Umgang mit unseren Gästen. Unsere 14 Zimmer (DZ, EZ, Familienzimmer), modern im steirischen Landhausstil, garantieren erholsame Nächte. Unsere Landwirtschaft und die Auszeichnung mit dem AMA-Gütesiegel stehen für exzellente und nachhaltige Gaumenfreuden – vom Chef zubereitet.

Kategorie	Sommer		Winter		Allg. Info
	NS	HS	NS	HS	
EZ ÜF	65,–	65,–	75,–	75,–	Gesamtbetten: 30, EZ: 2, DZ: 9, Familienzimmer: 3
DZ ÜF	60,–	60,–	70,–	70,–	
Familienzimmer ÜF	auf Anfrage				

Pension Speckmoser*** | Zauchen 95

Zf19

ÜF HP TV P @

Alfred Speckmoser
Tel. +43 3623 25 67
Fax DW 4
E-Mail: info@speckmoser.at
www.speckmoser.at

URLAUB BEI FREUNDEN

Familienbetrieb in wunderschöner, ruhiger Lage. Hauseigene Massagepraxis. Wanderbibliothek. Leihfahrräder. Im Winter direkt an der Piste und Skibus. Loipeneinstieg in Hausnähe. Gratis WLAN, Sauna, Schuhtrockenraum.

Kategorie	Sommer		Winter		Allg. Info
	NS	HS	NS	HS	
ZF	45,–	50,–	48,–	55,–	Gesamtbetten: 20, EZ: 3, DZ: 7, MZ: 4

Pension Köberl | Bad Mitterndorf Nr. 314

Zd19

Birgit Schwarz
Tel. +43 3623 23 13
E-Mail: info@pensionkoeberl.at
www.pensionkoeberl.at

Schöne, ruhige Panoramalage mit Blick auf Grimming, Zentrumsnähe, Einstellplatz für Fahrräder, 50 m zum Loipeneinstieg.

TV @ ÜF P

Kategorie	Sommer		Winter		Allg. Info
	NS	HS	NS	HS	
EZ/DZ Standard o. Balkon	37,–	40,–	40,–	43,–	Gesamtbetten: 18, EZ: 2, DZ: 8
EZ/DZ Komfort m. Balkon	40,–	43,–	43,–	46,–	

Plan	Name des Betreibers	Adresse / Tel. / Fax / E-Mail / Website	Betten
Zc18	Peterwirt*** Wolfgang Erhardt	Melzen Nr. 68 Tel. +43 3623 25 97 E-Mail: pension@peterwirt.com www.peterwirt.com	Ges.: 24, DZ: 5, MZ: 1, FW: 3 (42 m²)

Frühlingserwachen

© TVB Ausseerland Salzkammergut/Herbert Pirker

Sonnige Winterlandschaft

© Andi Frank

Privatzimmer

Gästehaus Hugo Schlömmer | Obersdorf 94 — X16

Hugo Schlömmer
Tel. +43 3623 26 50 oder
+43 650 767 94 76
E-Mail: hugo.schloemmer@aon.at
www.hschloemmer.at

GRIMMINGTHERME Offizieller Partner

Sehr ruhige, freie, sonnige Lage mit freiem Blick auf die Berge! Eigene Almhütte, Sauna, Loipeneinstieg, Wintergarten, Hausbar

WC, TV, BALKON, ÜF, P, EZ 6,–

Kategorie	Sommer		Winter		Allg. Info
	NS	HS	NS	HS	
ZF ab 3 Nächten	37,–	37,–	40,–	40,–	Gesamtbetten: 10; DZ: 5
1 oder 2 Nächte +5,–					

Gästehaus Lemmerer | Obersdorf 45 — X16

Maria und Franz Lemmerer
Tel. +43 680 111 34 65
E-Mail: m.lemmerer@gmx.at
www.haus-lemmerer.at

Ruhige, sonnige Lage, Direkteinstieg in die Langlaufloipe, Seen und Erlebnisbad. Ausgangspunkt zu erholsamen Wanderungen. Hüttenzauber auf eigener Almhütte.

WC, TV, BALKON, TERRASSE, @, ÜF, P

Kategorie	Sommer		Winter		Allg. Info
	NS	HS	NS	HS	
ZF	39,–	39,–	39,–	39,–	Gesamtbetten: 10, DZ: 3, MZ: 1, FW: 1

Gästehaus Peinsipp | Bad Mitterndorf Nr. 332 — Zd19

Gerlinde Peinsipp
Tel. +43 650 511 14 01
E-Mail: gerlindepeinsipp@gmail.com
www.hauspeinsipp.at

Ruhige Lage, Nähe Zentrum, Teeküche, 100 m von der Loipe, Skischule und Skibus in der Nähe. Preise exklusive Ortstaxe.

WC, TV, BALKON, @, ÜF, P, EZ 30%, BRONZE PARTNER

Kategorie	Sommer		Winter		Allg. Info
	NS	HS	NS	HS	
DZ	35,–	35,–	37,–	37,–	Gesamtbetten: 10, DZ: 5

Plan	Name des Betreibers	Adresse / Tel. / Fax / E-Mail / Website	Betten
Zh21	Josefa und Hubert Lindner	Krungl 35, Tel. +43 3623 30 94 E-Mail: info@lindner.bad-mitterndorf.com	Ges.: 6, DZ: 3
Zf19	Gästehaus Winkler Margit Winkler	Zauchen 34, Tel. +43 650 241 29 65 E-Mail: winkler_margit@gmx.at	Ges.: 8, DZ: 3, FW: 1

Ferienwohnungen

Landhaus Jasmin | Thörl 118 — Zf19

WC, P, TV, ER 55,–, BALKON, W, @, 1

Jasmin Pokker
Tel. +43 3623 200 27, +43 681 105 184 14
oder +43 699 816 449 32
E-Mail: pokker@gmx.at | www.landhaus-jasmin.at

BRONZE PARTNER

- Neues Haus in ruhiger Lage
- Direkt an der Skiabfahrt, Nähe Loipeneinstieg
- Beheizter Skiraum-Skischuhtrockner
- Liegewiese – Grillplatz vorhanden
- Nichtraucherhaus (nur am Balkon)
- Modern ausgestattete Küchen mit GSP., Mikrow.
- Ausgangspunkt für Wanderungen – Radtouren
- Internetanschluss über WLAN
- Bettwäsche – Handtücher – Seife – Geschirrtücher **inklusive**
- Föhn im Bad

Kategorie	Sommer		Winter		Allg. Info
	NS	HS	NS	HS	
FW 2 Personen	85,–	85,–	95,–	95,–	Gesamtbetten: 18, FW: 4 (je 55 m²)
jede weitere Person	22,–	22,–	22,–	22,–	
Kinder 0–1/1–5 Jahre	0/12,–	0/12,–	0/12,–	0/12,–	
Preise für Weihnachten und Silvester auf Anfrage.					

Preise verstehen sich in Euro und inkl. gesetzlicher MwSt. pro Person/Tag (ZF/HP) bzw. pro FW (App.)/Tag exkl. Kur- & Nächtigungsabgabe.
Aktuelle Kur- & Nächtigungsabgaben sind auf der Website unter www.ausseerland.at/abgaben ersichtlich.

Ferienwohnungen Familie Schretthauser | Neuhofen 181 — Zd20

Roland Schretthauser
Tel. +43 664 381 55 64
E-Mail: info@schretthauser.at
www.schretthauser.at

Großzügige, exklusive Ferienwohnungen in direkter Thermennähe, **zwei Schlafräume pro Wohnung mit jeweils eigener Dusche und separatem WC!**

- Direkt an der Loipe, ruhig gelegen, zentrumsnah
- Nähe Skibushaltestelle, beheizter Skistall mit Schuhtrockner
- Ausgangspunkt herrlicher Wander- und Radtouren
- Brot- und Gebäckservice auf Wunsch

Kategorie	Sommer		Winter		Allg. Info
	NS	HS	NS	HS	
2 Personen pro Nacht	75,–	75,–	85,–	85,–	Gesamtbetten: 10, FW: 2, (70 m², 75 m²)
jede weitere Person	21,–	21,–	24,–	24,–	

Sportappartements | Neuhofen 41 — Zb22

Ferienappartements 3 Gaiswinkler GmbH, Alte Salzstraße 36, 8990 Bad Aussee
Tel. +43 664 169 30 56
E-Mail: office@sportappartements.at | www.sportappartements.at

Sie wohnen in einer **einzigartigen Lage** direkt am Waldrand mit Blick auf den beeindruckenden Grimming. Das gesamte Ferienanwesen fügt sich **harmonisch** in die unverwechselbare Kulisse rund um die Tauplitzalm und den Grimming ein. Machen Sie Urlaub mit allen Sinnen: Die Sportappartements eignen sich perfekt sowohl zum **entspannten Rückzug** vom stressigen Alltag als auch zum **aktiven Erleben** der wunderschönen, natürlichen Umgebung. Ob Sommer oder Winter – hier können Sie sich erholen. Die Sonnenaufgänge und -untergänge sind ein Erlebnis. **Vier komfortable Ferienappartements** stehen für Sie bereit. In der schönsten Zeit des Jahres müssen Sie auf nichts verzichten. Die **moderne Innenarchitektur** und eine großzügige Raumaufteilung machen das Wohnen zum Genuss. Jedes Appartement besteht aus einer **komplett ausgestatteten Küche**, einem **stilvollen Badezimmer, zwei Schlafzimmern** sowie einem **Wohnzimmer** mit **atemberaubendem Blick** auf den imposanten Grimming. Zusätzlich stehen den Gästen der Appartements eine **finnische Sauna** und ein **Dampfsoftbad** zur Erholung nach ausgedehnten Ausflügen und sportlichen Aktivitäten zur Verfügung. **Direkt an der Loipe und Mountainbike-Strecke gelegen.**

Kategorie	Sommer		Winter		Allg. Info
	NS	HS	NS	HS	
pro App.	160,–	180,–	210,–	230,–	Gesamtbetten: 12, FW: 3 (70 m²)

Haus Zohner | Bad Mitterndorf Nr. 249 — Zd18

Barbara Steiner
Tel. +43 680 128 04 38
E-Mail: barbara@haus-zohner.at
www.ferienimsalzkammergut.com

Für Ihre schönsten Tage im Jahr!
Gemütliches Haus (Nichtraucherwohnungen) in absolut ruhiger Lage am Ende einer Sackgasse, mit sonnigem, großem Garten. Wander- und Radwege beginnen beim Haus. In 10 Gehminuten erreichen Sie das Zentrum, das Freibad, einen Loipeneinstieg und Bushaltestellen, in 5 Fahrminuten die GrimmingTherme. Gratis WLAN, Sat-TV

Kategorie	Sommer		Winter		Allg. Info
	NS	HS	NS	HS	
FW (2–3 Pers.)	62,–	62,–	72,–	72,–	Gesamtbetten: 8, FW: 2 (60 m² + 70 m²)
FW (4–5 Pers.)	92,–	92,–	102,–	102,–	

Vermessungsbüro Grick
Dipl.-Ing. Reinhard Grick
zt:
Staatlich befugter und beeideter Ingenieurkonsulent für Vermessungswesen · Allgemein beeideter und gerichtlich zertifizierter Sachverständiger
8983 Bad Mitterndorf 406
Telefon: 0 36 23 / 37 86 • Fax 0 36 23 / 37 86 4
Mobil 0664/11 67 805 • E-Mail: info@vermessung-grick.at
www.vermessung-grick.at

DAS FÄRBERHAUS
DER WUNDERSCHÖNE COWORKING SPACE IN BAD MITTERNDORF
Skischule · Skiverleih · Bar · Eventmanagement
GIPFEL . MOMENTE

„Alter Kindergarten" | Maurerweg 256 — Zd19

Corinne & Kees
Tel. +31 6273 663 27
E-Mail: contact@alterkindergarten.at
www.alterkindergarten.com

Der Appartementkomplex war früher ein Kindergarten, der zu einem echten Familienhaus umgebaut wurde. Es enthält 1 App. für 8 Pers., 1 App. für 6 Pers., 1 App. für 4 bis 5 Pers. und 2 App. für 4 Pers. Sie können auch den ganzen Komplex mieten (Preis auf Anfrage). Ausstattung: Internet, Tischfußball. Rund um das Haus befindet sich ein vollständig umzäunter Garten mit Trampolin (im Sommer) und Schwingen. Ausblick auf Tennisbahnen, Minigolf, einen Spielplatz und einen Park. Das gesellige Zentrum, viele Geschäfte und ein Supermarkt sind fußläufig zu erreichen. Langlaufpisten und Skibus: 300 m entfernt.

WC · TV · Balkon · Terrasse · @ · P · ER 75–125,– · W · 1 · 2 · 3 · 4

Kategorie	Sommer NS	Sommer HS	Winter NS	Winter HS	Allg. Info
1 Appartement 8 Pers.	1.095,–	1.275,–	1.095,–	1.275,–	Gesamtbetten: 27, FW: 5 (60–155 m²)
1 Appartement 6 Pers.	825,–	625,–	825,–	625,–	
3 Appartements 4 (1x5) Pers.	625,–	450,–	625,–	450,–	

Preise pro Woche exklusive Endreinigung! Reservierung via Internet möglich

Pension Bann-Hans App. | Bad Mitterndorf Nr. 94 — Zd18

Serafine und Hans Maierhofer
Tel. +43 3623 25 16
oder +43 664 449 10 43
E-Mail: pensionbann-hans@aon.at
www.pension-bannhans.at

Zentrale, ruhige Lage. Herrlicher Ausblick auf die Berge, 3 Gehminuten zum Gratisbus und Loipeneinstieg, Freibadnähe, gratis WLAN. Nähe GrimmingTherme. Brötchen-Service.

WC · TV · Balkon · @ · P · ER 30,– · F · W · 1

Kategorie	Sommer NS	Sommer HS	Winter NS	Winter HS	Allg. Info
FW 2 Pers.	50–55,–	50–55,–	55–58,–	55–58,–	Gesamtbetten: 10, FW: 4 (30 m², 40 m²)
jede weitere Pers.	10,–	10,–	10,–	10,–	

Frühstück möglich, Kinderermäßigung

Bianca's Ferienwohnung | Bad Mitterndorf Nr. 254 — Zd19

Bianca Pfusterer
Bad Mitterndorf Nr. 228
Tel. +43 664 454 45 08
E-Mail: andreaspfusterer2@gmail.com

Gemütliche, komplett eingerichtete Ferienwohnung. Ruhige, zentrale Lage. Grillmöglichkeit mit Terrasse. Zentrum, Skibus und Loipeneinstieg 5 Gehminuten entfernt. Radgarage vorhanden. Wäsche inklusive.

WC · TV · Terrasse · @ · ER 35,– · W

Kategorie	Sommer NS	Sommer HS	Winter NS	Winter HS	Allg. Info
FW 2 Pers.	58,–	58,–	63,–	63,–	Gesamtbetten: 2, FW: 1 (45 m²)

Casa Emmi | Neuhofen 122 — Zd20

Rainer Riffelmacher
Tel. +43 680 325 34 98
E-Mail: casa-emmi@gmx.at
www.casa-emmi.at

2 gemütliche Wohnungen, familiär geführt, sonnige ruhige Lage, direkt an Loipe und Radweg, nähe Therme, Skibus 150 m, abschließbare Radgarage, Carport

TV · Terrasse · @ · ER 38,– · W

Kategorie	Sommer NS	Sommer HS	Winter NS	Winter HS	Allg. Info
FW 2 Pers.	57,–	57,–	62,–	62,–	Gesamtbetten: 7, FW: 2 (je 45 m²)
jede weitere Pers. (ab 15 J.)	16,–	16,–	16,–	16,–	
Kinder 0–14 J.	12,–	12,–	12,–	12,–	

Ferienwohnung Daniela | Bad Mitterndorf Nr. 418 — Zd18

Daniela u. Andreas Hochrainer
Bad Mitterndorf 347
Tel. +43 3623 24 19
oder +43 664 912 46 00
E-Mail: schusterbauernhof@aon.at
www.schusterbauernhof.at

Zentrale, ruhige Lage, Ausgangspunkt vieler Touren, Nichtraucherwohnung

WC · TV · Balkon · Terrasse · @ · P · ER 40,– · W · 2

Kategorie	Sommer NS	Sommer HS	Winter NS	Winter HS	Allg. Info
FW 2 Personen	62,–	62,–	64,–	64,–	Gesamtbetten: 9, FW: 2 (je 56 m²)
jede weitere Pers.	10,–	10,–	10,–	10,–	

Haus Edeltraut | Thörl 73 — Ze19

Riccarda Berners
Tel. +43 681 818 601 12
E-Mail: berners@gmx.at
www.haus-edeltraut.at

Eine großzügige und komplett eingerichtete Ferienwohnung mit großem Balkon. 2 SZ jeweils mit Dusche und eine extra Badewanne sowie 2 separate WCs. WZ mit Schwedenofen. Zentrum, Mautstraße, Ski- und Loipeneinstieg wenige Gehminuten entfernt. Gratis WLAN.

WC · WC · TV · Balkon · @ · P · ER 50,– · W · 2

Kategorie	Sommer NS	Sommer HS	Winter NS	Winter HS	Allg. Info
FW	85,–	100,–	85,–	110,–	Gesamtbetten: 4, FW: 1 (100 m²)

Das weite Tal von Bad Mitterndorf mit dem schneebedeckten Grimming

© TVB Ausseerland-Salzkammergut/Karl Grieshofer

Preise verstehen sich in Euro und inkl. gesetzlicher MwSt. pro Person/Tag (ZF/HP) bzw. pro FW (App.)/Tag exkl. Kur- & Nächtigungsabgabe.
Aktuelle Kur- & Nächtigungsabgaben sind auf der Website unter www.ausseerland.at/abgaben ersichtlich.

Ferienwohnung Petra Fuchs | Untergrießgasse 46 — Zc19

Petra und Helmut Fuchs
Tel. +43 664 919 75 15 oder +43 664 405 47 68
E-Mail: petrafuchs72@gmail.com
www.fewofuchs.at

Zentrale, sonnige Lage, ideal für Familien und Sportler, 100 m bis zur Loipe, 200 m ins Ortszentrum, Skibusnähe, direkt am Radweg R19, Bettwäsche und Handtücher inklusive, Radgarage vorhanden, Möglichkeit zum Skiwachsen

TV @ P ER 25,– W 2

Kategorie	Sommer NS	Sommer HS	Winter NS	Winter HS	Allg. Info
FW 2 Pers. pro Tag	50,–	50,–	55,–	55,–	Gesamtbetten: 4, FW: 1 (60 m²)
jede weitere Pers.	12,–	12,–	15,–	15,–	
Kinder 7–15 J. (unter 7 J. frei)	8,–	8,–	8,–	8,–	

G. & T. Wutti Ferienwohnungen | Bad Mitterndorf Nr. 408+180 — Zd18

Günter und Terry Wutti
Tel. +43 3623 33 40, +43 664 214 22 77
oder +43 677 614 00 785
E-Mail: info@gwutti.com | www.gwutti.com

Familiär geführte Ferienwohnungen, variabel von 1–10 Personen, schöner Garten, sehr ruhige Zentrumslage, Wohnungen komplett ausgestattet, Handtücher, Tisch- und Bettwäsche inklusive.

WC WC TV BALKON TERRASSE @ P ER 50,– W

Kategorie	Sommer NS	Sommer HS	Winter NS	Winter HS	Allg. Info
FW ab 2 Pers.	65,–	65,–	65,–	65,–	Gesamtbetten: 10, FW: 4 (50–100 m²), 1–3 Schlafzimmer
jede weitere Pers.	12,–	12,–	12,–	12,–	

Appartement-Pension Gewessler | Zauchen 80 — Zg18

Ludwig Gewessler
Tel. +43 3623 22 26
oder +43 699 121 118 88
E-Mail: info@gewessler.at
www.gewessler.at

Appartement-Pension Gewessler – ein kleines Stück „Daheim“
- Direkt an der Skiabfahrt, Nähe Loipeneinstieg
- **Appartement mit Zirbenschlafzimmer**
- Gratis Internetanschluss über WLAN
- Sommer- und Winterangebote auf **www.gewessler.at** oder auf Anfrage

WC TV BALKON TERRASSE @ P ER 40,– F W 1 2

Kategorie	Sommer NS	Sommer HS	Winter NS	Winter HS	Allg. Info
FW 2 Pers.	60–70,–	70–80,–	70–80,–	85–95,–	Gesamtbetten: 20, DZ: 2, FW: 6 (40 m², 45 m², 68 m²)
FW 4 Pers.	90–105,–	105–120,–	105–120,–	120–140,–	

Ferienwohnung Hubert Neuper | Bad Mitterndorf Nr. 293 — Zd19

Neuper Team GmbH, Hubert Neuper
Tel. +43 3623 60 55

Wer in der intakten Natur Kraft tanken, sportlich unterwegs sein oder einfach beim Anblick der traumhaften glasklaren Seen, idyllischen Almgebiete oder am Berg die Seele baumeln lassen möchte – das Steirische Salzkammergut ist der perfekte Platz dafür – eine Landschaft mit tausend Gesichtern.
Sie können direkt vor der Haustür mit Wanderungen, Radtouren oder gemütlichen Spaziergängen starten. Mit dem Auto sind Sie in 2 Minuten bei der Grimming-Therme. Zu Fuß erreichen Sie Lebensmittelgeschäfte, Sportgeschäfte, Apotheke, Bank und Restaurants.

WC TV BALKON @ P ER 50/70,– W 2

Sommer NS	Sommer HS	Winter NS	Winter HS	Allg. Info
Preise auf Anfrage				Gesamtbetten: 6, FW: 2 (45 m² und 80 m²)

Haus Leitner | Untergriesgasse 217 — Zc19

Heinrich Leitner
Tel. +43 680 126 66 65
E-Mail: ferienwohnungleitner217@gmail.com

Zentrale, ruhige Lage, Garten, gemütliche Wohnküche, Geschirrspüler, ein Bad mit Dusche, WC separat, gratis WLAN, Loipennähe

TV @ P ER gestaffelt W 3

Kategorie	Sommer NS	Sommer HS	Winter NS	Winter HS	Allg. Info
FW 2 Pers.	45,–	45,–	45,–	45,–	Gesamtbetten: 6, DZ: 3
jede weitere Person	15,–	15,–	15,–	15,–	

Haus Lydia | Bad Mitterndorf Nr. 273 — Zd19

BALKON WC WC TV @ P ER 50,– W

Lydia Hansmann
Tel. +43 664 398 50 02
E-Mail: willkommen@haus-lydia.at
www.haus-lydia.at

Gemütliche, großzügige Ferienwohnung mit Blick auf den beeindruckenden Grimming. Mit sonnigem, großem Garten (Spielplatz). Das gesellige Zentrum mit Skibus, Loipe, Schwimmbad sowie Geschäfte und Restaurants sind fußläufig leicht zu erreichen.

Kategorie	Sommer NS	Sommer HS	Winter NS	Winter HS	Allg. Info
FW	Preise auf Anfrage!				Gesamtbetten: 10 + 4, FW: 2 (80 m², 110 m²)

Haus Marl-Preissegger | Bad Mitterndorf Nr. 55 — Zc19

Johann Marl
Tel. +43 664 656 16 50
E-Mail: marl.hans@outlook.de

Zentrale Lage, Nichtraucher. Nähe Loipeneinstieg, Rad- und Wanderweg.

WC, TV, Balkon, @, ÜF, P, ER 30,–, F, W, 1

Kategorie	Sommer NS	Sommer HS	Winter NS	Winter HS	Allg. Info
FW 2 Pers.	49,–	49,–	50,–	50,–	Gesamtbetten: 8, DZ: 1, MZ: 2, FW: 3 (37 m² + 40 m²)
jede weitere Person	10,–	10,–	10,–	10,–	
ZF im Nebenhaus	29,–	29,–	30,–	30,–	

Ferienwohnungen Neuper | Salzafeld 182 — Zc/d18

Heidi und Klaus Neuper
Tel. +43 664 217 63 17
E-Mail: info@haus-neuper.at
www.haus-neuper.at

Absolut ruhige Lage, 5 Gehminuten ins Zentrum.

WC, TV, Terrasse, @, P, W, 2

Kategorie	Sommer NS	Sommer HS	Winter NS	Winter HS	Allg. Info
FW 2 Pers.	60,–	60,–	70,–	70,–	Gesamtbetten: 10, FW: 2 (60 m², 80 m²)
jede weitere Person	10,–	10,–	12,–	12,–	

Günstige Familienpauschalen! Kinder bis 6 Jahre gratis! Preise inklusive Endreinigung.

Appartements Stangl | Zauchen 120 — Zg19

Harald Stangl
Tel. + Fax +43 3623 29 89
E-Mail: h-stangl@aon.at
www.h-stangl.at

Sat-TV, Geschirrspüler, Skiabfahrt zum Haus, ca. 200 m bis zum Loipeneinstieg, Tischtennis, Skischuhtrockner, Ermäßigung für Stammgäste

Balkon, @, P, ER 40,–, W, 2

Kategorie	Sommer NS	Sommer HS	Winter NS	Winter HS	Allg. Info
FW 4 Personen	99,–	99,–	112,–	112,–	Gesamtbetten: 8, FW: 2

In der Nebensaison: Sonderpreis für 2 Personen!

Ferienwohnung Stefanie | Bad Mitterndorf Nr. 41 — Zc19

Stefanie Sallfeldner und Benjamin Pliem
Tel. +43 660 772 00 62
E-Mail: pliben@gmx.net

Ferienwohnung im EG mit privatem Eingang, bietet direkten Zugang zu Garten und Terrasse. Voll ausgestattete Küche, Bad mit separater Toilette, großzügiges Schlafzimmer.

WC, TV, Terrasse, @, P, ER 50,–, W, 1

Kategorie	Sommer NS	Sommer HS	Winter NS	Winter HS	Allg. Info
FW	90–110,–	90–110,–	90–110,–	90–110,–	Gesamtbetten: 4; FW: 1 (77 m²)

Wellness Apartments Kanzler | Krungl 2 — Zn20

Vacation Properties Management GmbH
Laura Siener, Stiefing 14,
8413 St. Georgen a. d. Stiefing
Tel. +43 3623 22 60
E-Mail: hello@mi-vida.at
www.mi-vida.at

Herzlich willkommen in den Wellness Apartments Kanzler! Hier in Bad Mitterndorf gelegen, genießt Ihr die Vorzüge der wundervollen Region. Der zugehörige Wellness-Bereich lässt keine Wünsche offen.

WC, TV, Balkon, @, P, W

Kategorie	Sommer NS	Sommer HS	Winter NS	Winter HS	Allg. Info
Apartment	Preise siehe Website				Gesamtbetten: 35, EZ: 3, DZ: 14, MZ: 1

Zweimäderlhaus | Bad Mitterndorf Nr. 482 — Zd19

Daniela und Andreas Hochrainer
Bad Mitterndorf Nr. 347
Tel. +43 664 912 46 00
E-Mail: schusterbauernhof@aon.at
www.schusterbauernhof.at

Neu: Das Zweimäderlhaus wurde 2020 neu errichtet. Ideal für Familien bis zu 5 Personen, nach dem neuesten Stand gebaut, mitten im Zentrum von Bad Mitterndorf gelegen. Fußbodenheizung, Skischuhwärmer, Waschmaschine, Trockner ...

WC, TV, Balkon, Terrasse, @, P, ER 50,–, W, 2

Kategorie	Sommer NS	Sommer HS	Winter NS	Winter HS	Allg. Info
FW 2 Personen	120,–	120,–	120,–	120,–	Gesamtbetten: 10, FW: 2 (je 76 m²)
jede weitere Person	10,–	10,–	10,–	10,–	

GASTHAUS ZUR EINKEHR
Rödschitz 80 | 8983 Bad Mitterndorf
Telefon: +43 3623 26781 | office@gasthaus-einkehr.at
www.gasthaus-einkehr.at

Gutbürgerliche Küche
Hausgemachte Mehlspeisen
Große Sonnenterrasse
Spielplatz
Großer Parkplatz
Optimal für Feiern
Ab 11:30 Uhr geöffnet & ganztägig warme Küche

Preise verstehen sich in Euro und inkl. gesetzlicher MwSt. pro Person/Tag (ZF/HP) bzw. pro FW (App.)/Tag exkl. Kur- & Nächtigungsabgabe.
Aktuelle Kur- & Nächtigungsabgaben sind auf der Website unter www.ausseerland.at/abgaben ersichtlich.

Plan	Name des Betreibers	Adresse / Tel. / Fax / E-Mail / Website	Betten	EZ	DZ	MZ	FW
Zg19	Alpenapartments Steiermark Eveline Knaus	Zauchen 220, Tel. +43 664 836 86 23 E-Mail: info@apartment-steiermark.at www.apartment-steiermark.at	10	–	–	–	2
Zc18	Alpenurlaub – zweistöckige Wohnung mit Traumsicht, Wahl & Partner GmbH	Bad Mitterndorf Nr. 285, Tel. +43 650 340 30 46	4	–	1	–	1
Zc18	Auerhahn 285/14 Freyja Jürgens	285 Auerhahn 14, Tel. +49 174 540 38 89 E-Mail: fj@aizan.de | www.alpenundmeer.de	5	–	2	–	1
Za16	Barbi Exclusive Apartment Barbara Delics und Markó Tibor	Sonnenalm 8/28, Tel. +36 70 364 62 28 E-Mail: delicsbarbara@gmail.com	4	–	–	–	1
Zf19	Ferienwohnungen BERGfeeling Eveline Saafan	Zauchen 49, Tel. +43 677 634 95 061 E-Mail: info@bergfeeling.at | www.bergfeeling.at	8	–	–	–	2
X16	FeWo Bergpanorama Günther Otter	Obersdorf 155, Tel. +43 664 751 041 13 E-Mail: fewo.bergpanorama@gmx.at	6	–	–	–	3
Zd19	Haus Felicitas Michael Alexander Grandits	Bad Mitterndorf Nr. 368, Tel. +43 664 565 28 20	2	–	1	–	1
Y16	Ferienwohnung Fuchs Melanie und Jürgen Fuchs	Obersdorf 87, Tel. +43 699 110 75 170 E-Mail: ferienwohnung_fuchs.j.m@gmx.at www.ferienwohnungfuchs.wordpress.com	7+2	–	–	–	2
Y16	Greenheart Aussee Barbara Schlager	Obersdorf 99, Tel. +43 664 464 59 23 E-Mail: barbara.schlager@gmail.com	10	–	–	–	3
Zb17	Kleine Auszeit Patricia Zink und Manfred Dattinger	Sonnenalm 1/88, Tel. +43 677 642 024 26 E-Mail: kleineauszeit@gmx.at | www.kleineauszeit.jimdosite.com	4	–	–	–	1
Zf/ Zg18	Haus Leo Familie Leo	Zauchen 88, Tel. +43 650 271 01 56 E-Mail: evelyne.gassenbauer@gmail.com	10	–	–	–	3
Zd19	Ferienwohnung Mira Goran Panic	Bad Mitterndorf Nr. 30, Tel. +43 664 947 90 99 E-Mail: mira.panic@gmx.at	4	–	2	–	1
Ze19	Obersdorferhof Gertrude Klamminger	Obersdorf 9, Tel. +43 676 540 68 89 E-Mail: obersdorferhof@gmail.com	8	–	–	–	3
Zd19	Ferienwohnung Rita Rita Stockenhuber	Haus 243, Tel. +43 676 617 53 82 E-Mail: rita-stockenhuber@aon.at	5	–	2	–	1
Zd17	Apartment Sophie Fanni Tömösvari	Bad Mitterndorf Nr. 318/22, Tel. +43 664 385 97 73 E-Mail: ap.sophie@gmx.at	5	–	–	–	1
Zg18	Ferienwohnung Szöky Monika Szöky	Zauchen 7, Tel. +43 676 725 66 13 E-Mail: mszoeky@aon.at | www.ferienwohnungszoeky.com	3	–	1	–	1
Ze19	Appartementhaus Theresia Cornelia Hüttner	Thörl 75, Tel. +43 664 565 28 20 oder +43 664 750 363 68 E-Mail: info@haus-theresia.at | www.haus-theresia.at	10	–	–	–	4
Zd18	FiS – Fun in Styria Uwe Rauscher	Passeggerweg 403, Tel. +43 676 438 09 97 E-Mail: funinstyria@gmail.com | www.fis.at	156	FW: 32, FH: 5			
X16	Veithnhof DI Thomas Hofer	Obersdorf 14, Tel. +43 650 435 27 91 E-Mail: florentina.hartl@gmail.com | www.veithnhof.at	3	1	1	–	1
Zc/ Zd19	Ferienwohnung Wohlfahrter Karl Wohlfahrter	Bad Mitterndorf 14, Tel. +43 664 110 12 14 E-Mail: kh.wohlfahrter@gmail.com	4	–	–	–	1

Preise verstehen sich in Euro und inkl. gesetzlicher MwSt. pro Person/Tag (ZF/HP) bzw. pro FW (App.)/Tag exkl. Kur- & Nächtigungsabgabe.
Aktuelle Kur- & Nächtigungsabgaben sind auf der Website unter www.ausseerland.at/abgaben ersichtlich.

Bad Mitterndorf

8983 Bad Mitterndorf | www.ausseerland.at

Ferienhaus Nelln | Knoppen 21 — W15

Hilda und Heinrich Kanzler
Bad Mitterndorf Nr. 22
Tel. + Fax +43 3623 24 36
E-Mail: info@kanzlerhof.at
www.kanzlerhof.at

Ruhige, sonnige Lage, Badesee-, Radwanderweg- und Wanderwegnähe. Bächlein vor dem Haus. Küchenkräuter, Spielplatz.

TV | P | ER 60,– | W | 3

Kategorie	Sommer		Winter		Allg. Info
	NS	HS	NS	HS	
FH 2 Pers.	80,–	80,–	–	–	Gesamtbetten: 7, DZ: 2, MZ: 1
jede w. Pers./jedes w. Kind	25,–/20,–	25,–/20,–	–	–	

Naturholzferienhaus für 4 | Törl 149 — Ze19

Peter Bendel
Pichl 73, 8984 Bad Mitterndorf
Tel. +43 670 359 12 05
E-Mail: info@thoerl149.at | www.thoerl149.at

Ein Ferienhaus für vier Personen komplett aus Holz mit viel Platz für gemütliches Beisammensein und Privatsphäre. Liebevoll eingerichtet mit dem Blick für das Wesentliche und das Schöne. Genieße die besondere Atmosphäre eines ökologischen Holzhauses, das komfortable Platzangebot, den großartigen Ausblick auf den Grimming, die geborgene Terrasse und den gemütlichen Garten.

WC | TV | TER-RASSE | @ | P | ER 125,– | W | 2

Kategorie	Sommer		Winter		Allg. Info
	NS	HS	NS	HS	
FH 4 Pers.	190,–	240,–	190,–	260,–	Gesamtbetten: 4, DZ: 2, FH: 1 (115 m²)

Plan	Name des Betreibers	Adresse / Tel. / Fax / E-Mail / Website	Betten	EZ	DZ	MZ	FH
Zf17	Alpe Mitterndorf Till Esser	Zauchen 109, Tel. +49 172 548 75 48 E-Mail: henrikeesser@yahoo.de	10	–	5	–	1
Zd19	Ferienhaus Ella & Puck Wendlar Günthel (Christopher Utz Ansprechpartner)	Bad Mitterndorf Nr. 385, Tel. +49 176 633 219 87 E-Mail: mail@ferienhaus-bad-mitterndorf.de www.ferienhaus-bad-mitterndorf.de	8	–	4	–	1
Zd19	Ferienhaus Familien.ZEIT Alfred Pohn und Michael Schilcher	Bad Mitterndorf Nr. 433, Tel. +43 664 141 24 50 E-Mail: alm@urig.at | www.urig.at	8	–	3	1	1
Zd20	Ferienhaus Fux Dirk Verschueren – An De Vos	Neuhofen 153, Tel. +43 677 611 829 46 E-Mail: info@ferienhaus-fux.com | www.ferienhaus-fux.com	6	–	3	–	1
Zc21	Ferienhaus Grubegg Klaus Streussnig	Neuhofen 20, Tel. +43 664 504 01 66 E-Mail: info@ferienhaus-grubegg.at | www.ferienhaus-grubegg.at	8	–	–	–	1
Za16	Ferienhaus Haller Hans und Matthias Haller	Sonnenalm 131, Tel. +49 6255 207 499 E-Mail: hajohaller@gmx.de	5	–	2	–	1
Zc21	Ferienhaus Loitzl „Lucker Mühle“ Wolfgang Loitzl	Neuhofen 24, Tel. +43 664 154 20 98 E-Mail: marika-loitzl@gmx.at | www.ferienhaus-loitzl.at	10	2	4	–	1
Zb21	Ferienhaus Pulverstampf Mag. Maria-Elisabeth Würzburger	Neuhofen 22, Tel. +43 664 250 19 97 E-Mail: post@ferienhaus-badmitterndorf.at www.ferienhaus-badmitterndorf.at	8	–	4	–	1
Za16	Sandras Ferienhaus Bungalow Sonnenalm, Sandra Messingfeld	Sonnenalm 116, Tel. +43 677 618 181 14	5	–	–	1	1
Ze20	Ferienhaus Thermenblick Regina Waldauer	Neuhofen 99, Tel. +43 664 973 63 38 E-Mail: h.waldauer@ferienhaus-thermenblick.at	9	1	2	1	1
Zc20	Haus zur Therme Andrea und Wolfgang Auritsch	Neuhofen 155, Tel. +43 664 413 58 56 E-Mail: info@haus-zur-therme.at | www.haus-zur-therme.at	8–10	–	4	–	1

Herbstlicher Blick zum Grimming

© TVB Ausseerland Salzkammergut/Karl Grieshofer

Preise verstehen sich in Euro und inkl. gesetzlicher MwSt. pro Person/Tag (ZF/HP) bzw. pro FW (App.)/Tag exkl. Kur- & Nächtigungsabgabe.
Aktuelle Kur- & Nächtigungsabgaben sind auf der Website unter www.ausseerland.at/abgaben ersichtlich.

Bunzbauernhof | Obersdorf 43 — X16

WC · TV · @ · ÜF · P · ER 25,– · EZ 5,– · W · 1

Monika Brechtler
Tel. +43 3623 27 50
oder +43 676 715 07 15
E-Mail: office@bunzbauernhof.at
www.bunzbauernhof.at

Herzlich willkommen bei Herwig und Monika!
Unser familienfreundlicher Bauernhof befindet sich in ruhiger Lage und ist dennoch ein zentraler Ausgangspunkt für Ausflüge aller Art. Unsere neu renovierten, geräumigen Komfortzimmer und ein Aufenthaltsraum mit Kochgelegenheit und Kühlschrank laden unsere Gäste zum Verweilen ein. Der große Kinderspielplatz mit Grillmöglichkeit und ein Swimmingpool mit Rutsche sorgen für das Vergnügen von Groß und Klein!

Wir bieten unseren Gästen noch:
- geführte Wanderung mit dem Hausherrn in die eigene Almhütte
- Rodelmöglichkeit • beheizter Ski- und Schuhraum mit Schuhtrockner
- Skischule und Loipeneinstieg in unmittelbarer Nähe

Kategorie	Sommer		Winter		Allg. Info
	NS	HS	NS	HS	
ZF 1–2 Nächte	38,–	38,–	40,–	40,–	Gesamtbetten: 10, DZ: 4, FW: 1
ZF ab 3 Nächten	35,–	35,–	38,–	38,–	
App. 2 Pers.	58,–	58,–	60,–	60,–	
Kinderermäßigung (5 bis 15 Jahre): 50 %					

Familie Hinterschweiger | Zauchen 4 — Zf18

WC · TV · TEERASSE · @ · ÜF · P

Gabriele Hinterschweiger
Tel. + Fax +43 3623 27 85
oder +43 664 972 74 37
E-Mail: info@grassner.at
www.grassner.at

Gast sein, aber trotzdem zu Hause

Fühlen Sie sich wie daheim!
Die gemütliche Ausstattung des Hauses sowie die Herzlichkeit lassen Sie Sorgen und Mühen im Nu vergessen. Unser Hof steht am Waldesrand und ist von saftigen grünen Wiesen umgeben, wo das Abschalten besonders leichtfällt. Unser Bauernhof und der große Kräutergarten sind ein besonderes Erlebnis. Der Grassnerhof ist ein Ort, den man gerne mehrmals im Jahr besucht – am besten zu jeder Jahreszeit. Unser Frühstücksbuffet besteht aus vielen selbstgemachten Produkten aus dem Obst- und Kräutergarten. Auch unsere Biomilch wird zu leckeren Produkten verarbeitet.
Glücksmomente – Glücksplätze, eine schöne Zeit wünschen Ihnen Gabi und Helmut.
Weitere Infos unter www.grassner.at

Kategorie	Sommer		Winter		Allg. Info
	NS	HS	NS	HS	
ZF ab 4 Nächten	43,–	43,–	43,–	43,–	Gesamtbetten: 6, DZ: 3

Hoisbauer | Krungl 45 — Zg21

WC · ÜF · TV · P · TEERASSE · @ · EZ 6,–

Heidi und Franz Gewessler
Tel. +43 664 734 015 19
oder +43 664 734 015 18
E-Mail: hoisbauer@utanet.at
www.bauernhof-hoisbauer.at

Traumhaft ruhig gelegene Einzelhoflage mit imposantem Grimmingblick. Ideal für Familien, erholungssuchende und sportbegeisterte Gäste. Erkunde die unberührte Natur und die umliegende Bergwelt bei Spaziergängen, Wanderungen oder Berg,- und Biketouren. Direkter Loipeneinstieg. Skigebiet „Die Tauplitz“ und „Grimmingtherme“ in unmittelbarer Nähe (ca. 2 km). Frühstücksbuffet mit Produkten aus eigener Landwirtschaft (Milch, Joghurt, Marmeladen, Säfte, Brot). Entspannen im Wellnessbereich mit Sauna, Infrarot und überdachtem Außenpool. Gratis WLAN. Wir freuen uns auf Sie!

Kategorie	Sommer		Winter		Allg. Info
	NS	HS	NS	HS	
ZF ab 4 Nächten	36,–	36,–	38,–	38,–	Gesamtbetten: 10, DZ: 2, MZ: 2

Preise verstehen sich in Euro und inkl. gesetzlicher MwSt. pro Person/Tag (ZF/HP) bzw. pro FW (App.)/Tag exkl. Kur- & Nächtigungsabgabe.
Aktuelle Kur- & Nächtigungsabgaben sind auf der Website unter www.ausseerland.at/abgaben ersichtlich.

Familie Steinbrecher | Rödschitz 79 — Zc17

Bernhard Steinbrecher
Tel. +43 3623 21 24
E-Mail: familie.steinbrecher@aon.at
www.steinbrecherurlaub.at

Grüß Gott bei Familie Steinbrecher! Unser Bauernhof liegt ca. 900 m vom Ortszentrum entfernt, ruhige sonnige Lage am Waldrand, wunderbarer Rundblick in die Bergwelt der Umgebung. Ausgangspunkt für schöne Bergwanderungen und Spaziergänge, auch für Radfahrer und Mountainbiker bestens geeignet. Gemütliche u. familiäre Atmosphäre zum Erholen u. Entspannen vom Stress des Alltags. Reichhaltiges Frühstück mit teilweise eigenen Produkten, Brötchenservice. Geräumiger Aufenthaltsraum mit Kachelofen, Kühlschrank u. kleiner Bibliothek. Gratis WLAN-Verbindung in allen Räumen. Schuhtrockner für Ski- u. Wanderschuhe vorhanden. Toller Kinderspielplatz und Grillkamin. Silberpartner der GrimmingTherme - 10 % Ermäßigung auf Eintritt und Anwendungen bzw. Produkte der GrimmingTherme.

Kategorie	Sommer		Winter		Allg. Info
	NS	HS	NS	HS	
DZ/F p. Person	34,–	36,–	36,–	38,–	Gesamtbetten: 10, DZ: 1, MZ: 1, FW: 2 (25 m², 48 m²)
kl. FW ohne Frühstück p. Nacht	50,–	60,–	55,–	65,–	
gr. FW ohne Frühstück p. Nacht	80,–	90,–	85,–	95,–	

Kanzlerhof | Bad Mitterndorf Nr. 22 — Zc19

Hilda und Heinrich Kanzler
Tel. + Fax +43 3623 24 36
E-Mail: info@kanzlerhof.at
www.kanzlerhof.at

Familiär geführter Bauernhof in ruhiger, zentraler Lage. Loipen- und Radwanderwegnähe. Gratis WLAN.

Kategorie	Sommer		Winter		Allg. Info
	NS	HS	NS	HS	
App. 2 Personen	50,–	53,–	55,–	60,–	Gesamtbetten: 7, FW: 1, App.: 1 (22 m², 65 m²)
FW 2 Personen	75,–	80,–	85,–	90,–	
jede weitere Pers.	22/25,–	22/25,–	22/25,–	22/25,–	

© TVB Ausseerland Salzkammergut/Katrin Kerschbaumer

Fliegenfischen in der Traun hat Tradition.

Wohlfühlen. Abschalten. Genießen.

Auf 8.000 m² erwarten Dich:

- Thermal-Relax-Becken mit Sprudelliegen
- Kinderbereich mit Riesenrutsche
- Pssst-Ruheraum
- großzügiges Saunadorf mit neun Saunen
- Massagen, Physio, Kosmetik im Welldiana Club Spa

Du möchtest am liebsten hierbleiben?

Der direkt angebundene **Aldiana Club Salzkammergut** rundet dein Wohlfühl-Erlebnis ab! Kulinarik, Entertainment, sowie Kinderbetreuung bereiten Dir einen unvergesslichen Urlaub im Ausseerland-Salzkammergut.
Nähere Infos unter **www.aldiana-salzkammergut.at**

ALDIANA CLUB SALZKAMMERGUT

Du suchst nach einem Geschenk für jeden Anlass?

www.aldiana-salzkammergut.at/gutscheinshop
www.grimming-therme.com/gutscheinshop

Neuhofen 183 | 8983 Bad Mitterndorf | 03623 210 10 | www.grimming-therme.com

Preise verstehen sich in Euro und inkl. gesetzlicher MwSt. pro Person/Tag (ZF/HP) bzw. pro FW (App.)/Tag exkl. Kur- & Nächtigungsabgabe.
Aktuelle Kur- & Nächtigungsabgaben sind auf der Website unter www.ausseerland.at/abgaben ersichtlich.

Haus Pürcher | Rödschitz-Reith 49 — Zc17

Sandra und Albert Pürcher
Tel. +43 664 873 15 16
E-Mail: diglanger@aon.at
www.diglanger.at

Ruhig und gemütlich, reichhaltiges Frühstück mit eigenen Produkten, Brötchenservice für Ferienwohnung.

WC | TV | Balkon | Ter-Rasse | @ | ÜF | P | ER 35,– | EZ 10,– | F | W | 2

Kategorie	Sommer NS	Sommer HS	Winter NS	Winter HS	Allg. Info
ZF (ab 4 Nächten) p. P.	32,50	32,50	34,50	34,50	Gesamtbetten: 10, DZ: 2, MZ: 1, FW: 1 (55 m²)
Studio/F (ab 4 Nächten) 2 P.	84,–	84,–	89,–	89,–	
FW 4 Personen	110,–	110,–	120,–	120,–	

Haus Ranner | Bad Mitterndorf Nr. 26 — Zc19

Gerhard Ranner
Tel. +43 664 463 73 51
oder +43 664 637 14 12
E-Mail: haus-ranner@a1.net
www.haus-ranner.info

Gemütliche und großzügige Nichtraucherferienwohnung, Küche komplett ausgestattet, 3 separate Schlafzimmer, großer südseitiger Balkon, in Zentrumsnähe, neben Loipeneinstieg, WLAN gratis, Brötchenservice.

WC | Balkon | @ | P | ER 45,– | W | 3

Kategorie	Sommer NS	Sommer HS	Winter NS	Winter HS	Allg. Info
FW ab 2 Personen	60,–	60,–	60,–	60,–	Gesamtbetten: 6, EZ: 1, DZ: 1, MZ: 1, FW: 1 (70 m²)
jede weitere Person	15,–	15,–	15,–	15,–	

Reithartlhof | Rödschitz 10 — Zc15/16

Eva-Maria und Franz Steinbrecher
Tel. +43 650 415 65 99
E-Mail: reithartlhof@gmx.at
www.reithartlhof.at

Glücksplatz! Erholung pur inmitten der Natur! Schöne, ruhige Einzelhoflage, familienfreundlich, hofeigene Produkte, Ski- und Wanderschuhtrockner. Wir freuen uns auf Sie!

WC | Dusche | TV | Balkon | @ | ÜF | P | Kinderbett | ER 40–60,– | EZ 6,– | W

Kategorie	Sommer NS	Sommer HS	Winter NS	Winter HS	Allg. Info
ZF	29,–	30,–	30,–	30,–	Gesamtbetten: 8, EZ: 1, DZ: 2, MZ: 1, FW: 1 (60 m²)
FW 2 Pers. (ab 1 Woche)	65,–	65,–	65,–	70,–	
jede weitere Pers.	18–25,–	18–25,–	18–25,–	18–25,–	
Aufpreis für Kurzaufenthalte!					

Schusterbauernhof | Bad Mitterndorf Nr. 347 — Zd18

Daniela und
Andreas Hochrainer
Tel. +43 3623 24 19 oder
+43 664 912 46 00
E-Mail: schusterbauernhof@aon.at
www.schusterbauernhof.at

Gemütliches, familiär geführtes Haus in sehr zentraler, sonniger Lage. Ausgangspunkt vieler Touren.

WC | TV | Balkon | Ter-Rasse | @ | ÜF | P | EZ 8,–

Kategorie	Sommer NS	Sommer HS	Winter NS	Winter HS	Allg. Info
ZF/P. ab 3 Nächten	36,–	36,–	38,–	38,–	Gesamtbetten: 10, DZ: 5

Das Skifliegen am Kulm lockt internationales Publikum an.

Camping & Appartment Grimmingsicht | Bad Mitterndorf Nr. 338 — Zb19

Camping Grimmingsicht GesbR
Annemarie und Léon Bakker
Tel. +43 3623 29 85
oder +43 664 214 83 61
E-Mail: camping@grimmingsicht.at
www.grimmingsicht.at

Ruhige Lage, ganzjährig geöffnet, Nähe Zentrum. Direkter Loipen-, Rad- und Wandereinstieg. Zentralgas im Winter, Brötchenservice, Haustiere auf dem Campingplatz erlaubt (ohne Gebühr), gratis WLAN.

Eingr. | Ter-Rasse | @ | P | ER 60,– | W | 4

Kategorie	Sommer NS	Sommer HS	Winter NS	Winter HS	Allg. Info
App. 6 Pers.	Preis auf Anfrage				Gesamtbetten: 8, FW: 1
App. 8 Pers.					

Plan	Name des Betreibers	Adresse / Tel. / Fax / E-Mail / Website	Betten
Zg17	Halterhütte Waldwiese Zauchen Mag. iur. Florian Dittrich	Zauchen 224 Tel. +43 664 450 36 14 E-Mail: florian.dittrich@gmx.at www.waldwiese.at	Ges.: 5, FH: 1 (55 m²)

Preise verstehen sich in Euro und inkl. gesetzlicher MwSt. pro Person/Tag (ZF/HP) bzw. pro FW (App.)/Tag exkl. Kur- & Nächtigungsabgabe.
Aktuelle Kur- & Nächtigungsabgaben sind auf der Website unter www.ausseerland.at/abgaben ersichtlich.

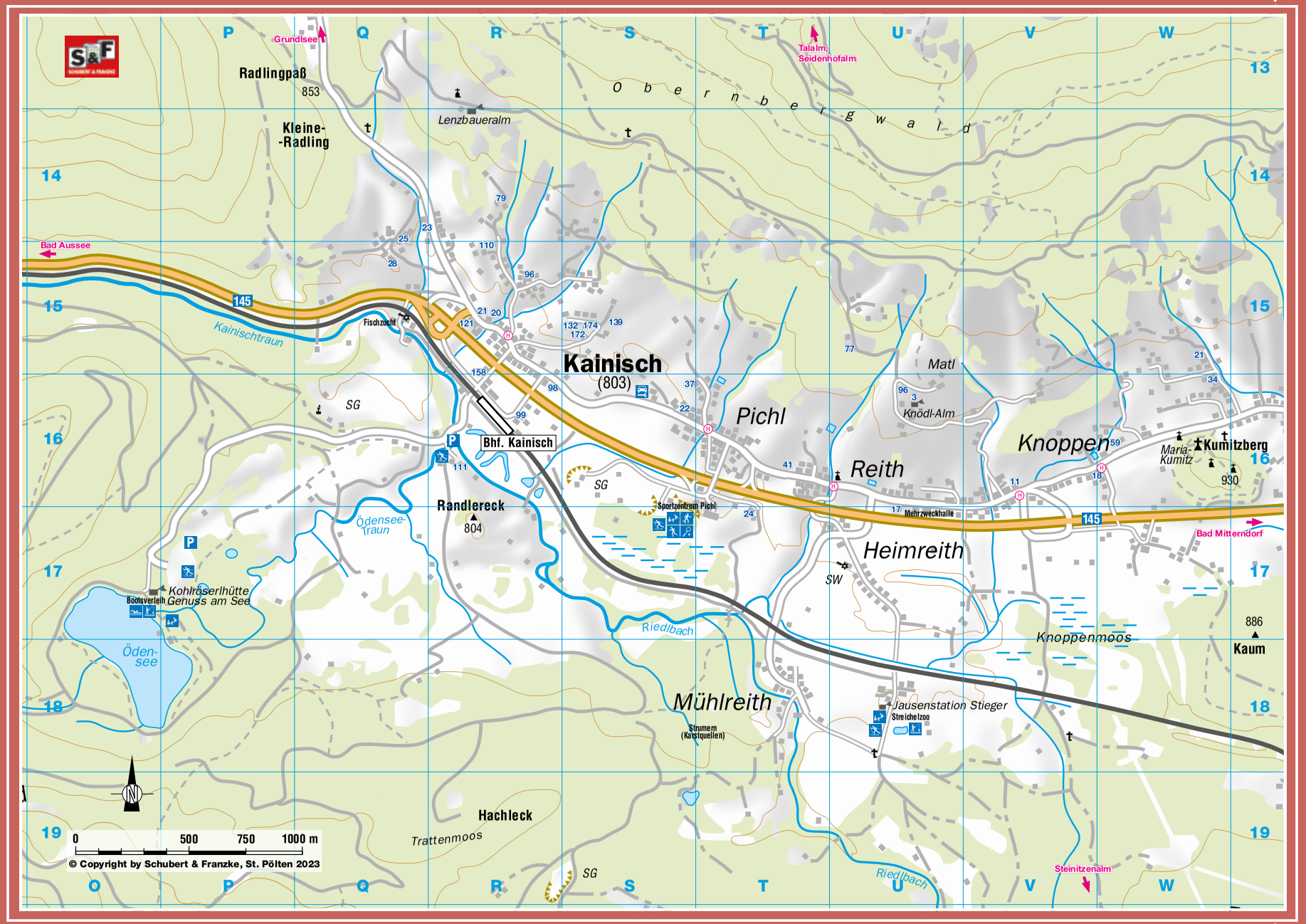
Grundlsee
Talalm, Seidenhofalm
Radlingpaß
853
Kleine-
-Radling
Lenzbauer alm
O b e r n b e r g w a l d
Bad Aussee
145
Kainischtraun
Fischzucht
Kainisch
(803)
Bhf. Kainisch
SG
Randlereck
804
Ödensee-
Traun
Kohlröserlhütte
Bootsverleih
Genuss am See
Ödensee
Sportzentrum Pichl
Pichl
Reith
Matl
Knödl-Alm
Knoppen
Mehrzweckhalle
Heimreith
SW
Maria-
Kumitz
Kumitzberg
930
Bad Mitterndorf
886
Kaum
Knoppenmoos
Riedlbach
Mühlreith
Strumern
(Karstquellen)
Jausenstation Stieger
Streichelzoo
Hachleck
Trattenmoos
Steinitzenalm
0
500
750
1000 m
© Copyright by Schubert & Franzke, St. Pölten 2023

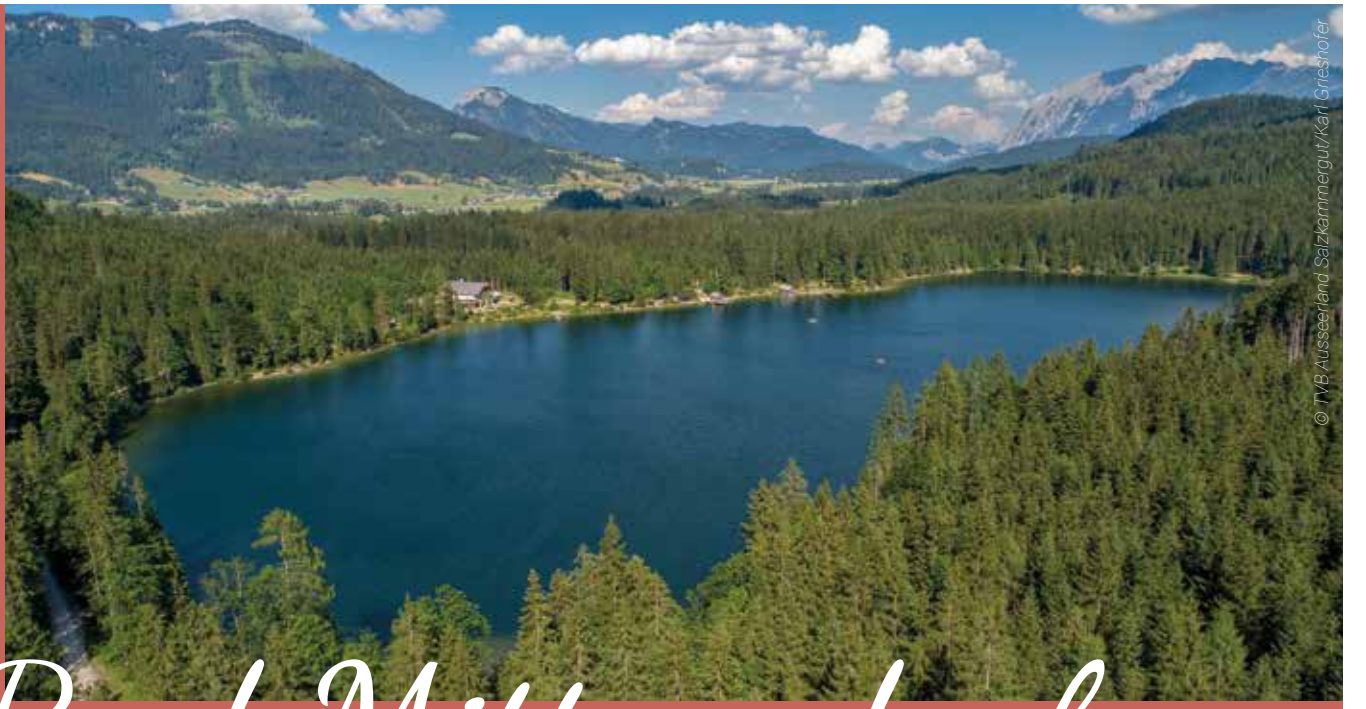

© TVB Ausseerland Salzkammergut/Karl Grieshofer

Bad Mitterndorf
Pichl-Kainisch

© TVB Ausseerland Salzkammergut/Berghasen

Zu jeder Jahreszeit ist Pichl-Kainisch der perfekte Ort zum Entschleunigen. Sei es beim Spaziergang um den Ödensee oder beim Skitourengehen.

Pichl-Kainisch auf einen Blick
- Ortsteil der Gemeinde Bad Mitterndorf
- Seehöhe 800 Meter
- Naturschutzgebiet „Natura 2000“
- Ödensee – Kainischer Moor – Knoppener Moor
- Wallfahrtskirche Maria Kumitz
- Karstquellen Strumern

Informationsbüro Bad Mitterndorf
Nr. 58
8983 Bad Mitterndorf, Austria
Tel. +43 3623 24 44
www.ausseerland.at
info.badmitterndorf@ausseerland.at

Aktuelle Kur- & Nächtigungsabgaben sind unter www.ausseerland.at/abgaben ersichtlich.

Privatzimmer

Haus Kaltenbrunner-Grill | Kainisch 23 — Q14

Roswitha Kaltenbrunner
Tel. +43 3624 358
oder +43 664 451 80 10
E-Mail: kaltenbrunner.grill@aon.at
www.kaltenbrunner-grill.at

Familienfreundliches Privatquartier in sonniger Lage mit Blick auf unsere Berge. Skigebiete, Loipen, Badeseen und Radwege in der Nähe. Gratis WLAN

TV | Balkon | Terrasse | @ | ÜF | P

Kategorie	Sommer		Winter		Allg. Info
	NS	HS	NS	HS	
ZF ab 4 Nächten	29,–	29,–	29,–	29,–	Gesamtbetten: 7, DZ: 2, MZ: 1
Aufpreis für Kurzaufenthalte					

Haus Vitz | Kainisch 111 — R16

Gerhild Vitz
Tel. +43 3624 307
oder +43 676 540 35 99
www.haus-vitz.com

Unser Haus liegt direkt am Dachstein-radweg in ruhiger, zentraler Lage, direkter Loipeneinstieg. Ideal zum Wandern, Radfahren und Ausgangspunkt Naturerlebnis Ödensee.

TV | Balkon | Terrasse | @ | P | EZ 10,–

Kategorie	Sommer		Winter		Allg. Info
	NS	HS	NS	HS	
ZF ab 4 Nächten	30,–	30,–	30,–	30,–	Gesamtbetten: 4, DZ: 2
Aufpreis für Kurzaufenthalte					

Plan	Name des Betreibers	Adresse / Tel. / Fax / E-Mail / Website	Betten
S15	Ausseerhaus im Grünen Filip Bubak	Kainisch 132 Tel. +43 677 625 025 70 E-Mail: ausseerhaus@gmail.com www.ausseerhaus.com	Ges.: 5, DZ: 1, MZ: 1
R16	Haus Zink Mathilde Zink	Kainisch 99 Tel. +43 3624 482 oder +43 677 642 024 26 E-Mail: haus.zink@gmx.at www.haus-zink.jimdofree.com	Ges.: 10, DZ: 3, FW: 2

Ferienwohnungen

Ferienwohnung Angerer | Knoppen 59 — W16

Angerer GmbH
Herbert Angerer
Tel. +43 660 324 97 72
E-Mail: annemarieangerer1@gmail.com

Neue, moderne Ferienwohnung für 5 Personen mit Garten und Kinder-spielplatz in ruhiger und sonniger Lage.

TV | @ | P | ER 80,– | W | 2

Kategorie	Sommer		Winter		Allg. Info
	NS	HS	NS	HS	
FW 2 Pers.	120,–	120,–	120,–	120,–	Gesamtbetten: 5, DZ: 1, MZ: 1 FW: 80 m²
pro weiterem Erw.	20,–	20,–	20,–	20,–	
pro weiterem Kind	10,–	10,–	10,–	10,–	

Ferienwohnung Sonnschein | Knoppen 34 — W16

Irmgard und Friedl Neuper
Tel. +43 664 253 33 10
E-Mail: friedlneuper@hotmail.com

Sonnige, ruhige Lage mit wunderschöner Aussicht, mit Liebe zum Detail eingerichtet.
Sommer: Garten mit Griller
Winter: Loipe und Skibushaltestelle in der Nähe

TV | @ | P | ER 50–55,– | F | W | 2

Kategorie	Sommer		Winter		Allg. Info
	NS	HS	NS	HS	
FW 2 Pers.	62,–	65,–	70,–	73,–	Gesamtbetten: 4, DZ: 2, FW: 1
+ 2. SZ (3–4 Pers.)	78,–	81,–	86,–	89,–	

Ferienwohnung Wildrose | Kainisch 110 — R14

Regina Randacher
Tel. +43 677 618 181 31
E-Mail: info@wildrose.at
www.wildrose.at

Idyllische Lage im Grünen am Fuße des Röthelsteins mit Grimmingblick, Garten mit Naschecke und sonniger Terrasse, Kaminofen. Modern-alpines 2-Zimmer Appartement mit allem Komfort.

Terrasse | @ | P | W | 1 | ER 45,–

Kategorie	Sommer		Winter		Allg. Info
	NS	HS	NS	HS	
App. für 2 Pers.	99,–	115,–	99,–	115,–	Gesamtbetten: 2 + 2 Zusatzbetten, FW: 45 m²

Preise verstehen sich in Euro und inkl. gesetzlicher MwSt. pro Person/Tag (ZF/HP) bzw. pro FW (App.)/Tag exkl. Kur- & Nächtigungsabgabe.
Aktuelle Kur- & Nächtigungsabgaben sind auf der Website unter www.ausseerland.at/abgaben ersichtlich.

Ferienwohnungen

Plan	Name des Betreibers	Adresse / Tel. / Fax / E-Mail / Website	Betten	EZ	DZ	MZ	FW
U16	Landhaus Knödl-Alm Sandra und Alfred Pohn	Knoppen 96, Tel. +43 3624 211 32 E-Mail: alm@urig.at | www.urig.at	10	–	–	–	3
T17	Ferienwohnungen Schlömicher Birgitt und Leopold Schlömicher	Pichl 24a, Tel. +43 664 750 800 19 oder +43 664 181 69 78 E-Mail: l.schloemicher@gmx.at	4	–	–	–	2
R15	Ferienwohnung Zopf Alexandra Zopf	Kainisch 121, Tel. +43 664 750 88 202 E-Mail: zopfalexandra@gmail.com	5	–	–	–	1

VillaVoigt | Kainisch 158 — R15

ER 75,–

Els Klaassen
Tel. + 31 630 740 438
E-Mail: info@villavoigt.at
www.villavoigt.at

VillaVoigt – ein attraktives und freundliches Familienhaus
Das Haus verfügt über 4 große Schlafzimmer, ein gemütliches Esszimmer sowie Küche und Fernsehzimmer. Auch ein Garten mit Terrasse und 2 Parkplätze sind vorhanden.

Kategorie	Sommer		Winter		Allg. Info
	NS	HS	NS	HS	
FH (max. 8 Pers.)	225,–	265,–	225,–	365,–	Gesamtbetten: 8, EZ: 2, DZ: 1, MZ: 2, FH: 1 (130 m²)

Ferienhäuser

Plan	Name des Betreibers	Adresse / Tel. / Fax / E-Mail / Website	Betten
U15	Knödl-Alm Waldhäusl Sandra und Alfred Pohn	Knoppen 77, Tel. +43 3624 211 32 E-Mail: alm@urig.at www.urig.at	Ges.: 3 FH: 1
S15	Ferienhaus Zeit Evelyne Schellander	Kainisch 174 Tel. +43 681 840 183 03 E-Mail: chaletzeit@gmail.com www.ferienhaus-zeit.at	Ges.: 7, DZ: 2, MZ: 1, FH: 1

GENUSS AM SEE

Genuss Momente

„Mit wunderbaren Rohstoffen, Leidenschaft zum Kochen, Liebe zum Detail, echter Handwerkskunst wünschen wir Ihnen unzählige Genussmomente mit unseren Köstlichkeiten“.

GENUSS.PUR

Feste feiern

Sie haben den besten Grund zu feiern und wir den besten Rahmen dafür. Von heimelig bis weitläufig bieten wir den passenden Platz mit dem gewissen etwas Anders für jeden Anlass: Hochzeit, Geburtstag, Weihnachten, Silvester, das Leben oder die Liebe!

Eine neue Perspektive

Eine neue Perspektive auf die Arbeit, den Alltag, die Zukunft oder was Sie sonst noch beschäftigt gewinnen Sie in unserem Seminarraum mitten im idyllischen Naturschutzgebiet Ödensee.

Genussladen

Bei uns gibt es nicht nur etwas zum Schauen sondern auch ganz viel zum Probieren und natürlich zum mitnehmen.

RESERVIERUNGEN UND NÄHERE INFOS UNTER WWW.GENUSSAMSEE.COM, ODER 03624 / 213
GENUSS FÜR ZUHAUSE: WWW.GENUSSAMSEESHOP.COM | GENUSS AM SEE GMBH | ÖDENSEE 144 | 8990 BAD AUSSEE

Preise verstehen sich in Euro und inkl. gesetzlicher MwSt. pro Person/Tag (ZF/HP) bzw. pro FW (App.)/Tag exkl. Kur- & Nächtigungsabgabe.
Aktuelle Kur- & Nächtigungsabgaben sind auf der Website unter www.ausseerland.at/abgaben ersichtlich.

Bio-Bauernhof Haim-Schnepfleitner | Kainisch 25 — Q14

WC, TV, BALKON, TIER-RASSE, @, ÜF, P, EZ 10,–, W

Alfred und Anita Schnepfleitner
Tel. +43 3624 233 od. +43 650 727 99 79
E-Mail: urlaub@bauernhof-haim.at
www.bauernhof-haim.at

Alleinstehender, gepflegter, familiärer Bio-Bauernhof mit herrlichem Rundblick auf die Berge. Genießen Sie Ihren Urlaub mit Produkten aus eigener Landwirtschaft, im schönen Garten, in der Sauna oder im gemütlichen Aufenthaltsraum. Kochgelegenheit, Ski- und Schuhraum mit Trocknungsmöglichkeit, Spielplatz sowie gratis WLAN vorhanden. Ausgangspunkt für viele Aktivitäten. Skigebiete, Loipen, Badeseen und Radwege in der Nähe. Unter dem Motto „Genieß den Urlaub und fühl dich wie zu Hause" freuen wir uns auf Sie.

Kategorie	Sommer		Winter		Allg. Info
	NS	HS	NS	HS	
ZF ab 4 Nächten	30,–	30,–	30,–	30,–	Gesamtbetten: 10, DZ: 5
Aufpreis für Kurzaufenthalte					

Kuchler | Knoppen 11 — V16

Familie Muß
Tel. +43 3624 225
E-Mail: gasthof.kuchler@aon.at
www.gasthof-kuchler.at

Gemütlicher Ferien-Bauernhof. Thermen, Radwege, Mountainbike-Strecken, Wanderwege, Seen, Skigebiete und Langlaufloipe in der Nähe. Schöne Zimmer, teilweise mit Balkon, mit Frühstück. Halbpension auf Anfrage.

WC, TV, BALKON, ÜF, @, TIER-RASSE, P, EZ 8,–

Kategorie	Sommer		Winter		Allg. Info
	NS	HS	NS	HS	
ZF	32,–	32,–	35,–	35 ,–	Gesamtbetten: 10, DZ: 5
Aufpreis für Kurzaufenthalte					

Wagnerhof | Kainisch 20 — R15

Astrid und Martin Steiner
Tel. +43 3624 278 od. +43 650 782 84 00
E-Mail: wagnerhof-kainisch@aon.at
www.bauernhof-wagner.at

WC, TV, BALKON, TIER-RASSE, @, ÜF, P, EZ 15,–, W

WOHNEN
Nichtraucher-Haus mit familiärer Atmosphäre, 5 gemütliche DZ mit Vollholzmöbel, Sat-TV, WLAN, neue Bäder/WC, Föhn

HOF
Grünlandbetrieb mit Milchviehhaltung & Kälbern, Katzen, Hasen, Hühner, Enten. Milch, Brot, Joghurt, Säfte.

BEONDERHEITEN
Gästeraum mit Küche und Kamin, Garten mit Griller, Schuh-/Ski-/Radraum, Partnerbetrieb GrimmingTherme

Kategorie	Sommer		Winter		Allg. Info
	NS	HS	NS	HS	
ZF	32,–	32,–	33,–	33 ,–	Gesamtbetten: 10, DZ: 5
Aufpreis für Kurzaufenthalte					

Preise verstehen sich in Euro und inkl. gesetzlicher MwSt. pro Person/Tag (ZF/HP) bzw. pro FW (App.)/Tag exkl. Kur- & Nächtigungsabgabe.
Aktuelle Kur- & Nächtigungsabgaben sind auf der Website unter www.ausseerland.at/abgaben ersichtlich.

© TVB Ausseerland Salzkammergut/Tom Lamm

Bad Mitterndorf
Tauplitz, Tauplitzalm

© TVB Ausseerland Salzkammergut/Tom Lamm

Ob unten im Ortszentrum oder oben auf dem Berg – Einheimische und Gäste lieben Tauplitz und die Tauplitzalm für vielseitiges Freizeitvergnügen zum Abschalten vom Alltag.

Tauplitz, Tauplitzalm auf einen Blick
- Ortsteil der Gemeinde Bad Mitterndorf
- Seehöhe 900–2.000 Meter
- Kulm (Naturskiflugschanze)
- 6-Seen-Hochplateau Tauplitzalm
- 1. IVV Wanderdorf Österreichs
- Tauplitzalm (Skigebiet, Wanderparadies)
- Wasserfall
- Sagtümpel (Riesenkarstquelle)

Informationsbüro Tauplitz
Tauplitz Nr. 70
8982 Bad Mitterndorf, Austria
Tel. +43 3688 24 46
www.ausseerland.at
info.tauplitz@ausseerland.at

Aktuelle Kur- & Nächtigungsabgaben sind unter www.ausseerland.at/abgaben ersichtlich.

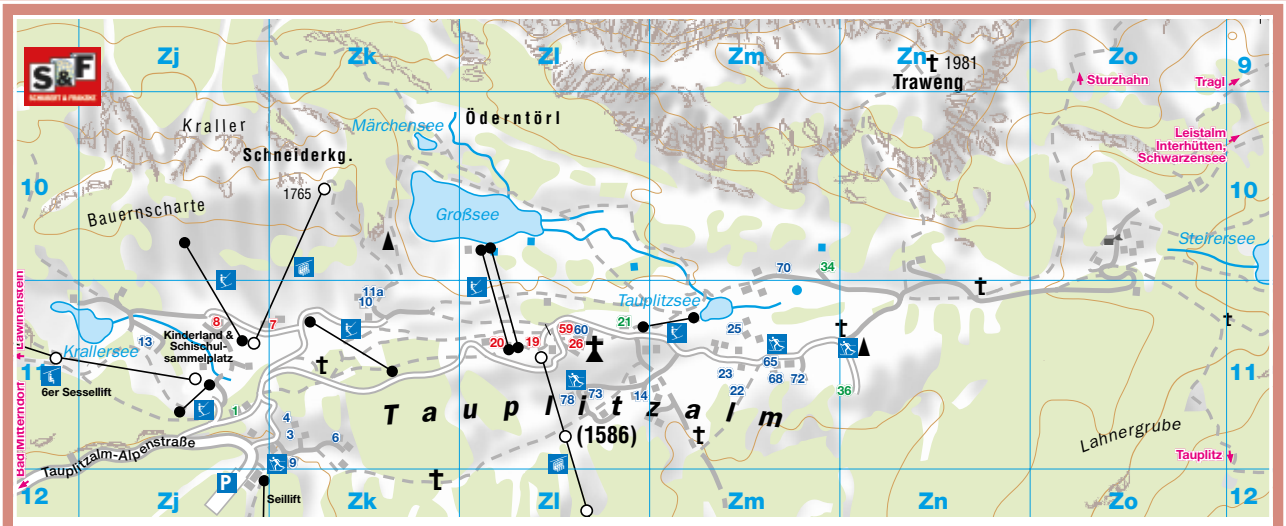
Kraller
Schneiderkg.
1765
Bauernscharte
Märchensee
Öderntörl
Großsee
Traweng
1981
Sturzhahn
Tragl
Leistalm
Interhütten
Schwarzensee
Steirersee
Tauplitzsee
Krallersee
Kinderland &
Schischul-
sammelplatz
6er Sessellift
Tauplitzalm
(1586)
Lahnergrube
Tauplitz
Tauplitzalm-Alpenstraße
Seillift
Bad Mitterndorf
Lawnenstein

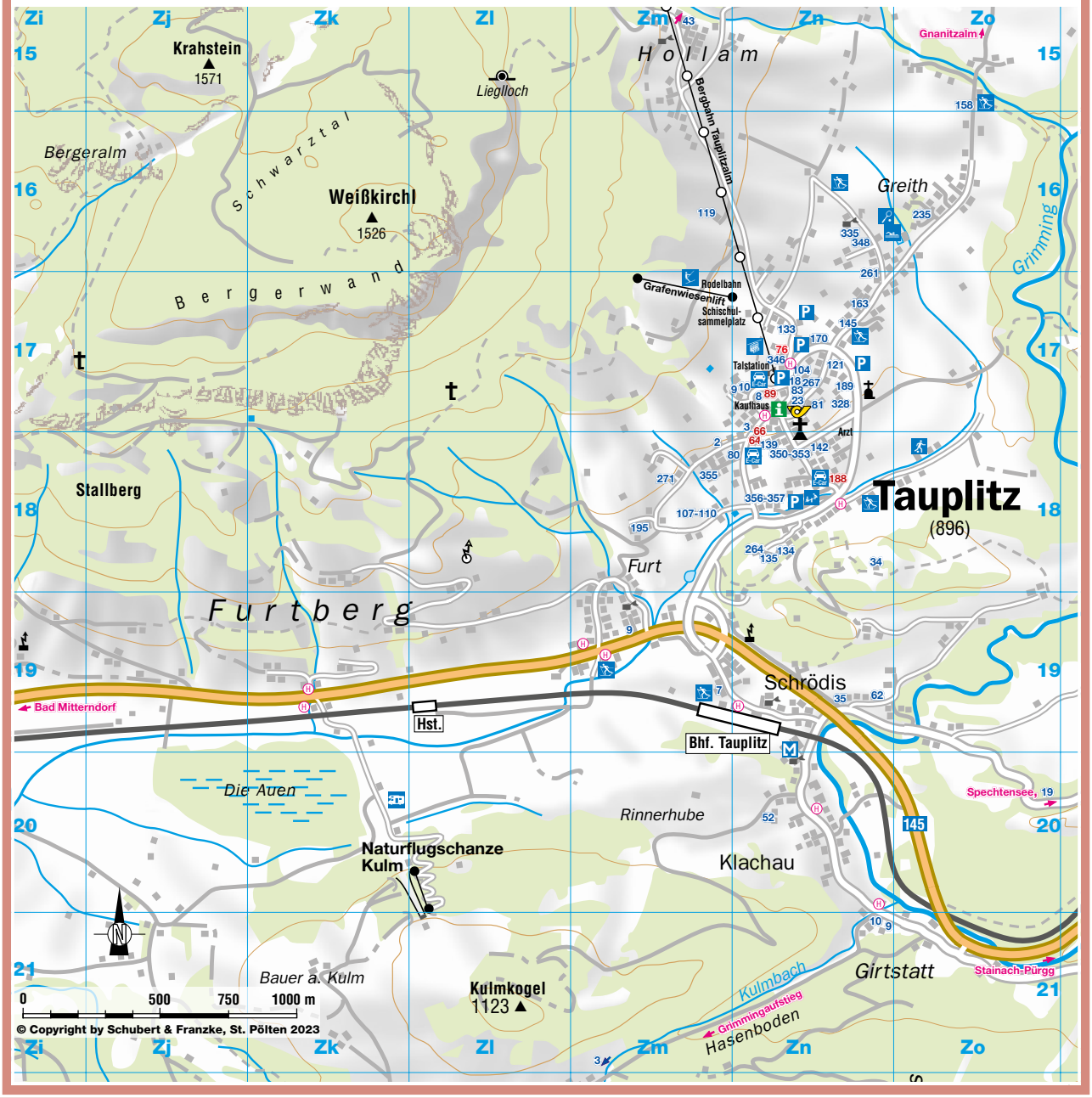
Krahstein
1571
Liegloch
Hollam
Gnanitzalm
Bergbahn Tauplitzalm
Bergeralm
Schwarztal
Weißkirchl
1526
Bergerwand
Greith
Grimming
Rodelbahn
Grafenwiesenlift
Schischul-
sammelplatz
Talstation
Kaufhaus
Arzt
Tauplitz
(896)
Stallberg
Furt
Furtberg
Schrödis
Bad Mitterndorf
Hst.
Bhf. Tauplitz
Die Auen
Rinnerhube
Spechtensee
Naturflugschanze
Kulm
Klachau
Bauer a. Kulm
Kulmkogel
1123
Kulmbach
Girtstatt
Stainach-Pürgg
Grimmingaufstieg
Hasenboden
0
500
750
1000 m
© Copyright by Schubert & Franzke, St. Pölten 2023

Der Seebacherhof***Superior | Tauplitz Nr. 188 — Zn18

Appartement Kristall

Seebacher GmbH
GF: Mario Seebacher
Tel. +43 3688 23 24
Fax +43 3688 23 24-6
E-Mail: hotel@seebacherhof.at
www.seebacherhof.at

Unser als Familienbetrieb geführtes 3-Sterne-Superior-Hotel befindet sich in zentraler Lage in Tauplitz. Freuen Sie sich auf ein paar Tage der Entspannung, ganz gleich, ob Sie ein gemütliches Wochenende planen, einen Kurzurlaub mit der Familie oder Ihren Urlaub bei uns verbringen. Wir bieten Ihnen einen Gratis-Shuttlebus zur nur 5 Gehminuten entfernten Talstation des 4er-Sessellifts auf die Tauplitzalm. Hüttenabende auf unserer urigen Pfannerhütte. Startpunkt für viele Wanderungen und Einstieg in die Langlaufloipe direkt neben dem Haus.
Die Aldiana GrimmingTherme befindet sich in nur 8 km Entfernung.
Der Seebacherhof verfügt über 69 Betten, eine Hotelbar, eine Pizzeria sowie einen gemütlichen Saunabereich mit Panoramablick.
Ein moderner Hotellift ermöglicht es Ihnen, die Zimmer bequem zu erreichen.
Appartement Kristall
Direkt an der Tauplitzer Talabfahrt – Ski-in/Ski-out – Infos unter www.seebacherhof.at
Genießen Sie ein paar wohlverdiente Urlaubstage bei uns.
Wir würden uns freuen, Sie bei uns im Seebacherhof begrüßen zu dürfen.
Ihre Familie Seebacher & das gesamte Seebacherhof-Team

WC, TV, BALKON, TER-RASSE, @, ÜF, HP, VP, P, ER 50,–, EZ 17,–, W

Kategorie	Sommer		Winter		Allg. Info
	NS	HS	NS	HS	
ZF p. P.	63,–	65,–	78,–	83,–	Gesamtbetten: 69, EZ: 1, DZ: 26, MZ: 5, App: 3
HP p. P.	82,–	84,–	99,–	104,–	
App. Kristall o. Verpfl. (2 P.)	65,–	67,–	72,–	74,–	

Hotel „Der Hechl"***Superior – Wohlfühlhotel in den Bergen | Tauplitz Nr. 64 — Zn18

DER HECHL
★★★ SUPERIOR
HOTEL · RESTAURANT · SPA

WC, ÜF, HP, P, TV, BALKON, @

Hechl Hotelbetriebsges.m.b.H.
Marlene Hechl-Lindemann und Marcel Lindemann
Tel. +43 3688 22 68, Fax DW 35
E-Mail: info@hotel-hechl.at | www.hotel-hechl.at

GRIMMINGTHERME Offizieller Partner

Der traditionsreiche Familienbetrieb, das ***Superior-Hotel. Genießen Sie die Vielfalt der Möglichkeiten, die Ihnen der Hechl bietet: Wir liegen in freier, sonniger Südlage mit Blick auf den Grimmig, 250 m von Liften und Loipen entfernt, eigene Skischule im Haus, Gratis-zubringer zu den Liften und Loipen, eigene Almhütte im Sommer täglich bewirtschaftet (geeignet für Gruppen und Feiern). Ankommen und sich wohlfühlen, bewegen und entspannen in unserem Grimming-Spa mit Sauna, Dampfbad, Infrarotkabine, beheizter Außenpool (auch im Winter), Ruheraum mit Wasserbetten und Fitnessraum, geführte Wanderungen und Ausflüge. Kulinarische Höhepunkte genießen. Wir freuen uns darauf, Sie zu verwöhnen!

Kategorie	Sommer		Winter		Allg. Info
	NS	HS	NS	HS	
DZ/ZF	65,–	70,–	91,–	101,–	Gesamtbetten: 57, EZ: 3, DZ: 11, MZ: 16
DZ/HP	86,–	91,–	106,–	116,–	
Preise ab 3 Nächten					

Hotel Sonnenuhr*** | Tauplitz Nr. 76 — Zn17

WC, @, P, ÜF, HP, TV, VP, BALKON, EZ 12,–, TER-RASSE, F

Nanja Scheurer
Tel. +43 3688 22 56-0
Fax DW 5
E-Mail: hotelpension@sonnenuhr.at | www.sonnenuhr.at

GRIMMINGTHERME Offizieller Partner

Herzlich willkommen in der Sonnenuhr!
Unser familienfreundliches und rauchfreies Hotel liegt direkt an der Skipiste, beim Lift, an der Langlaufloipe und im Sommer in einer märchenhaften Wander- und Radfahrumgebung. Alle Zimmer haben eine wunderschöne Aussicht. Die Sonnenuhr ist ein herrliches Haus voll Wärme und Behaglichkeit mit einer gemütlichen Hausbar, Sonnenterrasse, Sauna, Fernsehzimmer mit DVDs und Gästebibliothek, Kinderspiel-zimmer, freiem WLAN, Schuhtrockner und E-Mountainbikes.

Kategorie	Sommer		Winter		Allg. Info
	NS	HS	NS	HS	
ZF im DZ	49,–	55,–	69,–	74,–	Gesamtbetten: 53, EZ: 2, DZ: 16, MZ: 13
HP im DZ	–	–	86,–	92,–	

Preise verstehen sich in Euro und inkl. gesetzlicher MwSt. pro Person/Tag (ZF/HP) bzw. pro FW (App.)/Tag exkl. Kur- & Nächtigungsabgabe.
Aktuelle Kur- & Nächtigungsabgaben sind auf der Website unter www.ausseerland.at/abgaben ersichtlich.

Hotels

Plan	Name des Betreibers	Adresse / Tel. / Fax / E-Mail / Website	Betten
Zn17	Hotel Kreutzer Michael Kreutzer	Tauplitz Nr. 3 Tel. +43 680 212 99 90 oder +43 660 889 91 22 E-Mail: info@hotel-kreutzer.at www.hotel-kreutzer.at	Ges.: 29, DZ: 3, MZ: 1, FW: 5

Winterparadies Tauplitz

Pensionen

Frühstückspension Kohlmayr | Tauplitz Nr. 158 — Zo15

Thomas Kohlmayr
Tel. +43 3688 23 42
oder +43 664 563 39 42
E-Mail: t.kohlmayr@gmail.com
www.pension-kohlmayr.at

Sonnige, ruhige Lage mit Liegewiese, Loipeneinstieg direkt am Haus, herrlicher Ausblick auf die umliegende Bergwelt.

WC | WC | TV | BALKON | @ | ÜF | P | EZ 5,–

Kategorie	Sommer		Winter		Allg. Info
	NS	HS	NS	HS	
ZF	30,–	30,–	34,50	34,50	Gesamtbetten: 23, EZ: 1, DZ: 6, MZ: 3
Kinderermäßigungen bis 12 Jahre: 20 % im Elternzimmer. Preise ab 3 Nächten					

Pension Rosskogel** | Tauplitz Nr. 133 — Zn17

Silvia Vasold
Tel. + Fax +43 3688 22 37
E-Mail: pension.rosskogel@aon.at
www.pension-rosskogel.at

Sonnige Lage mit Aussicht auf den Ort, Direkteinstieg in die Langlaufloipe, 150 m zum Sessellift auf die Tauplitzalm. Abfahrt bis zum Haus.

WC | TV | BALKON | TIERRASSE | @ | ÜF | P | EZ 5,–

Kategorie	Sommer		Winter		Allg. Info
	NS	HS	NS	HS	
ZF + DU/WC	43,–	43,–	45,–	45,–	Gesamtbetten: 14, EZ: 2, DZ: 4, MZ: 1
Preise ab 4 Nächten					

© TVB Ausseerland-Salzkammergut/Katrin Kerschbaumer
6-Seen-Wanderung im Herbst

Plan	Name des Betreibers	Adresse / Tel. / Fax / E-Mail / Website	Betten
Zm19	Sport-Pension Spanner*** Inge Spanner	Furt 7, Tel. +43 664 181 72 86 Fax +43 3688 22 25 E-Mail: spanner.tauplitz@aon.at www.pension-spanner.at	Ges.: 30, EZ: 2, DZ: 7, MZ: 2, FW: 3

Privatzimmer

Plan	Name des Betreibers	Adresse / Tel. / Fax / E-Mail / Website	Betten
Zn17	Haus Jäger Beate Jäger	Tauplitz Nr. 83 Tel. + Fax +43 3688 22 35	Ges.: 4, DZ: 2
Zn17	Monika Lichtenauer	Tauplitz Nr. 163 Tel. +43 3688 22 17 oder +43 676 506 80 88	Ges.: 5, EZ: 1, DZ: 2
Zm19	Haus Sorger Helga Sorger	Furt 9, Tel. + 43 3688 26 71 oder +43 664 203 21 73	Ges.: 4, DZ: 2

Preise verstehen sich in Euro und inkl. gesetzlicher MwSt. pro Person/Tag (ZF/HP) bzw. pro FW (App.)/Tag exkl. Kur- & Nächtigungsabgabe.
Aktuelle Kur- & Nächtigungsabgaben sind auf der Website unter www.ausseerland.at/abgaben ersichtlich.

Downhill Lodge | Tauplitz Nr. 346 — Zn17

Jürgen Kauß und Viktor Mastel
Tel. +49 170 240 18 77
E-Mail: info@downhill-lodge.at
www.downhill-lodge.at

Die Downhill Lodge liegt direkt an der Skipiste, nur ca. 30 m von der Talstation Tauplitz entfernt. 6 Apartments in 3 verschiedenen Größen warten nur darauf, Sie als Feriengäste begrüßen zu dürfen! Jede Wohnung verfügt über einen großen Balkon, eine eigene Garage und einen eigenen Skischrank im Kellerbereich. Die Apartments und Penthäuser überzeugen zusätzlich mit je einer Sauna, einem Kamin sowie mit mehreren Schlafzimmern und Bädern.

Kategorie	Sommer		Winter		Allg. Info
	NS	HS	NS	HS	
1-Zi. Studio App. bis 2 P.	98–120,–	120–140,–	180–200,–	240,–	Gesamtbetten: 24, FW: 6 (2 x 130 m², 2 x 82 m², 2 x 32 m²)
3-Zi. App. bis 4 P.	196–220,–	220–240,–	280–320,–	400,–	
4-Zi. Penthouse App. bis 6 P.	282–330,–	330–360,–	420–480,–	600,–	

Appartements Restaurant Schwaiger | Tauplitz Nr. 89 — Zn17

Alfred Schwaiger
Tel. +43 3688 223 60
E-Mail: info@appartements-schwaiger.at
www.appartements-schwaiger.at

Moderne Einrichtung mit Markenmöbeln, hochwertige, vollausgestattete Küche/Wohnküche, komfortable Essecke; hochwertige Funktionswohnlandschaft; Schlafzimmer, Vorraum/Garderobe, WC/Badezimmer. Frühstücksservice möglich, Abendessen im Restaurant möglich.

Kategorie	Sommer		Winter		Allg. Info
	NS	HS	NS	HS	
App., 4 Pers.	120–150,–	140–180,–	145–190,–	165–205,–	FW: 4 (je ca. 50 m²)

Haus Edelgrün | Tauplitz Nr. 328 — Zn17

László Pásztor und Ibolya Sprecher
Tel. +43 664 120 88 28
E-Mail: haus.edelgruen@a1.net
www.haus-edelgruen-tauplitz.at

Nur 400 Meter vom Skilift, Grimmingblick, Loipennähe. Im Haus geheizter Skiraum, zwei modern, mit Holzmöbeln eingerichtete Appartements (voll ausgestattete Wohnküche, Badezimmer, Terrasse, gratis WLAN, Flat-TV, Handtücher, Bettwäsche, Geschirrtücher vorhanden). Grillen im Garten gestattet.

Kategorie	Sommer		Winter		Allg. Info
	NS	HS	NS	HS	
App. 1 (61 m²)	120,–	140,–	140,–	160,–	Gesamtbetten: 8+1, App.: 2
App. 2 (38 m²)	100,–	120,–	120,–	140,–	

Ferienhaus/Zirbenhaus | Tauplitz Nr. 56/139 — Zn18

Adolf Eibel
Tel. +43 3688 293 22
oder +43 676 734 59 21
E-Mail: info@fewo-tauplitz.at
www.fewo-tauplitz.at

Sonnenseite, Balkon, Kaffeemaschine, Mikrowelle, 3 Minuten zum Lift. Gitterbett, Geschirrspüler, Skistall. Im Ferienhaus Infrarotkabine. Eigene Almhütte.

Kategorie	Sommer		Winter		Allg. Info
	NS	HS	NS	HS	
FW 2–4 Pers.	98,–	119,–	118,–	178,–	Gesamtbetten: 20, FW: 5, 40–80 m², max. 9 Personen
FW 4–6 Pers.	108,–	129,–	148,–	208,–	
FW 4–7 Pers.	118,–	139,–	188,–	238,–	

Haus Grimming | Tauplitz Nr. 10 — Zn17

Familie Borchia
Tel. +43 3688 22 58
E-Mail: borchia-tauplitz@aon.at
www.borchia-tauplitz.at

Ruhige Lage, direkt an der 4er-Sesselbahn; Abfahrt bis zum Haus. Voll ausgestattete FW; Bettwäsche und Handtücher inklusive.

Kategorie	Sommer		Winter		Allg. Info
	NS	HS	NS	HS	
FW 40 m², 2 P.	65,–	65,–	85,–	85,–	Gesamtbetten: 8, App.: 2
FW 55 m², 3–4 P.	105,–	105,–	130,–	130,–	

Ferienwohnung Hentschel | Tauplitz Nr. 267/268 — Zn17

Elektro Hentschel GmbH, Jürgen Hentschel
Altaussee Nr. 49, 8992 Altaussee
Tel. +43 664 822 80 15
E-Mail: elektro@hentschel.at oder juergen@hentschel.at | www.hentschel.at

2 Minuten zum Lift, Loipeneinstieg und ins Ortszentrum. 2 Wohnungen zu je 96 m², je 3 Schlafzimmer; 1 Haus 137 m² mit 4 Schlafzimmern

Kategorie	Sommer		Winter		Allg. Info
	NS	HS	NS	HS	
FW/FH 4 Pers.	–	180,–	–	190,–	Gesamtbetten: 20, FW: 3
jede weitere Pers.	–	21,–	–	21,–	
Kinder unter 15 J.	–	11,–	–	11,–	

Preise verstehen sich in Euro und inkl. gesetzlicher MwSt. pro Person/Tag (ZF/HP) bzw. pro FW (App.)/Tag exkl. Kur- & Nächtigungsabgabe.
Aktuelle Kur- & Nächtigungsabgaben sind auf der Website unter www.ausseerland.at/abgaben ersichtlich.

Ferienwohnungen

Ferienwohnung Hierzegger | Tauplitz Nr. 261 — Zn16/17

Rudolf Hierzegger
Tel. +43 3688 28 17
E-Mail: fewo-hierzegger@aon.at
www.bergfex.at/tauplitz/ferienwohnung-hierzegger

Ruhige Lage, traumhafter Grimmingblick, Nähe Lift, Loipe und Wanderwege, Endreinigung ab 4 Nächten inklusive

WC TV SAUNA @ P W

Kategorie	Sommer NS	Sommer HS	Winter NS	Winter HS	Allg. Info
FW 1 ca. 50 m² für 2 Pers.	60,–	65,–	70,–	75,–	Gesamtbetten: 7, FW: 2
jede weitere Pers.	15,–	15,–	15,–	15,–	
FW 2 ca. 27 m² für 2 Pers.	52,–	57,–	60,–	65,–	

Popp'n Angerl | Tauplitz Nr. 8 — Zn17

Walter Heiß
Tel. +43 3688 200 69
oder +43 664 405 42 43
E-Mail: info@poppnangerl.at
www.poppnangerl.at

GRIMMINGTHERME Offizieller Partner

Unsere Appartements liegen im Ortskern von Tauplitz, direkt neben dem Lift. 5 Minuten vom Loipeneinstieg entfernt. Lebensmittelgeschäft und Imbiss-Stüberl im Haus.

WC TV SAUNA @ P F W 2 ER 30,–

Kategorie	Sommer NS	Sommer HS	Winter NS	Winter HS	Allg. Info
App.	110,–	110,–	125,–	135,–	Gesamtbetten: 18, App: 3, je 65 m²

Appartements Ilse Sölkner | Tauplitz Nr. 80 — Zm/Zn18

Ilse Sölkner
Tel. +43 664 363 53 50
E-Mail: ilse.soelkner@gmx.at

2 gemütliche und geräumige Ferienwohnungen in zentraler Lage mit Blick auf die Berge. Wenige Gehminuten zu Lift und Loipen. Separate Küche, Aufenthaltsraum mit Tischtennis und Schuhtrockner; Bettwäsche, Handtücher sowie gratis WLAN inklusive.

WC WC TV SAUNA @ P ER 40,– W 1 2

Kategorie	Sommer NS	Sommer HS	Winter NS	Winter HS	Allg. Info
FW 2 Pers.	65,–	65,–	75,–	75,–	Gesamtbetten: 7, FW: 2
jede weitere Pers.	12,–	12,–	12,–	12,–	

Haus Steinbock | Tauplitz Nr. 121 — Zn17

Familie Lindner
Krungl 35, 8983 Bad Mitterndorf
Tel. + Fax +43 3623 30 94
E-Mail: info@lindner.bad-mitterndorf.com

Sonnige Lage, Nähe Langlaufloipe, 3 Gehminuten zum Lift, Wohnungen voll ausgestattet, Bettwäsche, Handtücher u. v. m. vorhanden

WC @ P ER 55,– W 3

Kategorie	Sommer NS	Sommer HS	Winter NS	Winter HS	Allg. Info
FW 2 Pers.	75,–	75,–	90,–	90,–	Gesamtbetten: 9, FW: 2, je 50 m²
jede weitere Pers.	18,–	18,–	18,–	18,–	
Exklusive Strom					

Plan	Name des Betreibers	Adresse / Tel. / Fax / E-Mail / Website	Betten	EZ	DZ	MZ	FW
Zm18	FiS – Fun in Styria Uwe Rauscher	Tauplitz, Tel. +43 676 438 09 97 E-Mail: funinstyria@gmail.com | www.fis.at	90	FW: 14, FH: 2			
Zn17	Appartements Kolb Alexandra und Mag. Herbert Kolb	Tauplitz Nr. 170, Tel. +43 676 741 60 14 E-Mail: urlaub@appartements-kolb.at | www. appartements-kolb.at	22	–	–	–	4
Zn18	Dagmar & Christoph Lichtenecker	Tauplitz Nr. 352/C7, Tel. +43 650 792 13 33	4 +2	–	2	–	1
Zn18	Haus Mundl, Raimund Pöltl	Tauplitz Nr. 142, Tel. +43 676 450 53 44, E-Mail: haus-mundl@a1.net	6	–	3	–	1
Zm19	Haus Sorger, Helga Sorger	Furt 9, Tel. +43 3688 26 71 oder +43 664 203 21 73	4	–	–	–	1
Zn17	Appartements Weideblick Jacqueline und Peter Coolen-Pluijm	Tauplitz Nr. 145, Tel. +43 3688 270 66 oder +43 664 917 19 24 E-Mail: peter-tauplitz@hotmail.com | www.weideblick.com	13	–	–	–	3

Ferienwohnungen im Kulmhof

Ferienwohnungen im Kulmhof

Der Kulmhof liegt am Ortsrand von Tauplitz in sehr sonniger Lage mit Blick auf den Grimming, 10 Gehminuten von der Talstation der Vierersesselbahn entfernt. Im Haus befinden sich ein Hauslift, Hallenbad, Sauna, Parkplätze sind ausreichend vorhanden. All diese Einrichtungen gelten für die nachfolgenden Ferienwohnungen.

Plan	Name des Betreibers	Adresse / Tel. / Fax / E-Mail / Website	Betten	EZ	DZ	MZ	FW
Zm18	Appartement Bergblick, Tamás Csemez	Tauplitz Nr. 195/Top 62, Tel. +43 677 621 385 89 E-Mail: tomee0511@gmail.com	7	–	–	–	1
Zm18	Ferienwohnung Chrisi Andreas Seebacher	Tauplitz Nr. 195/Top 43, Tel. +43 664 221 62 66 E-Mail: andi.seebacher80@gmail.com	3	–	–	–	1

Preise verstehen sich in Euro und inkl. gesetzlicher MwSt. pro Person/Tag (ZF/HP) bzw. pro FW (App.)/Tag exkl. Kur- & Nächtigungsabgabe.
Aktuelle Kur- & Nächtigungsabgaben sind auf der Website unter www.ausseerland.at/abgaben ersichtlich.

Haus Tauplitz | Klachau 10 — Zn21

HB Mountain Property O.G.
Henderickx + Best
E-Mail: info@haustauplitz.com
www.haustauplitz.com

Ein Ferienhaus mit 3 Schlafzimmern, 2 Badezimmern, großer Küche und Garten. In der Nähe viele Möglichkeiten zum Skifahren und Wandern (z. B. Tauplitzalm). Mit TV, Jacuzzi, BBQ, Internet, Parkplatz, Sauna. Das Haus verfügt über einen Aufzug und ist rollstuhlgeeignet.

Kategorie	Sommer		Winter		Allg. Info
	NS	HS	NS	HS	
FH (140 m²)	190,–	220,–	190,–	220,–	Gesamtbetten: 9–11, DZ: 1, MZ: 2, FH 1

Ferienhaus Kainz | Tauplitz Nr. 235 — Zn17

Herta Kainz
Tel. +43 650 470 09 49
E-Mail: wkainz53@gmail.com
www.bergfex.at/tauplitz/ferienhaus-kainz

- ideal für Sport und Entspannung
- 130 m², voll eingerichtet
- 2 Badezimmer
- großer Wohnraum (50 m²)
- 3 Schlafräume

Kategorie	Sommer		Winter		Allg. Info
	NS	HS	NS	HS	
FH	130,–	130,–	150,–	150,–	Gesamtbetten: 7, EZ: 1, DZ: 1, MZ: 1

Holiday House Spanner | Tauplitz Nr. 104 — Zn17

Mountaction Hierzegger GmbH
Egon Hierzegger
Tel. +43 664 427 20 70
E-Mail: office@mountaction.at
www.sport-spanner.at

- Direkt an der Sesselbahn Tauplitz – Tauplitzalm
- 3 Min. zum Einstieg Langlaufloipe
- Zentrale Lage, 4 Restaurants im Umkreis von 200 m

Kategorie	Sommer		Winter		Allg. Info
	NS	HS	NS	HS	
FH 8 Personen	–	390,–	–	450,–	Gesamtbetten: 10, DZ: 2, MZ: 2

Berghaus Stückler | Furt 3 — Zn17

Michael Stadler
Fuchsberg 1, 8953 Donnersbach
Tel. +43 676 772 88 63
E-Mail: info@berghaus-stueckler.at
www.berghaus-stueckler.at

Das Berghaus Stückler befindet sich auf 950 m Seehöhe in Tauplitz-Kulm und ist direkter Einstiegspunkt für die Wanderung auf den 2.351 m hohen Grimming. Das renovierte Bauernhaus bietet als Ferienhaus vollsten Komfort inmitten des Salzkammergutes.

Kategorie	Sommer		Winter		Allg. Info
	NS	HS	NS	HS	
FH (ab 5 Pers.)	180,–	220,–	180,–	220,–	Gesamtbetten: 8, DZ: 4
unter 5 Pers.	150,–	180,–	150,–	180,–	

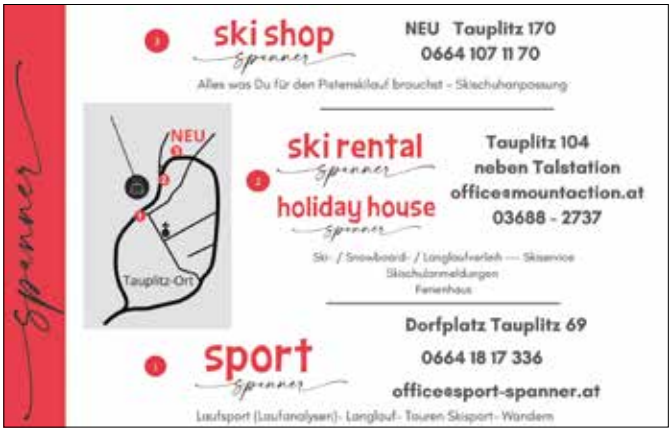

Ferienhof Gindl und Gindlhütte Tauplitzalm 70 | Wörschachwald 19 — Zo20

Markus Zandl
Tel. + Fax +43 3688 23 66
oder +43 676 753 40 53
E-Mail: info@ferienhof-gindl.at | www.ferienhof-gindl.at

GRIMMINGTHERME Offizieller Partner

Wir wollen Ihre wertvollste Zeit des Jahres so angenehm und aktiv wie möglich gestalten. Auf der Tauplitzalm, in 1.765 m Seehöhe, befindet sich unsere Gindlhütte mit drei getrennten Appartements. Egal ob Sommer oder Winter, Sie werden verzaubert sein. Man kann den Stress hinter sich lassen, wenn man vor dem Bergmassiv steht und die Natur bewundert. Möchten Sie jedoch Ihre Urlaubstage gerne im Tal verbringen, freuen wir uns, wenn Sie auf unserem Ferienhof vorbeischauen. Hier haben wir gemütliche Appartements. Am Abend können Sie dann im Wellnessbereich entspannen. Im Sommer eigener 3D Bogenparcour.

Kategorie	Sommer		Winter		Allg. Info
	NS	HS	NS	HS	
FW pro Tag	115,–	120,–	–	120,–	
FW pro Tag	120,–	130,–	–	130,–	FW: 8
FW pro Tag	135,–	150,–	–	150,–	

Reischl's Sport- und Wanderhotel**** | Tauplitzalm 26

Zl 11

Sporthotel Tauplitzalm Gesellschaft m. b. H.
GF: Franz-Josef Reischl
Tel. +43 3688 23 06
E-Mail: info@sporthotel-kirchenwirt.at
www.sporthotel-kirchenwirt.at

Grimmingtherme Offizieller Partner

Herzlich willkommen im Juwel der Alpen – im Kirchenwirt!

Genussvoll Urlaub machen auf 1.650 m Seehöhe – Panorama-Hallenbad, große Sonnenterrasse (Sommer & Winter) Infrarotkabinen & Wasserliegebetten und exklusiv auf der Tauplitzalm: Zirbenholz-Sauna mit Panoramafenster.
Zu unseren Highlights zählen im Sommer geführte Wanderungen mit dem Hotelchef, Urlaub und Erlebnis mit dem Mountainbike oder dem Motorrad. Und im Winter lockt absolute Schneesicherheit für Skifahren, Langlaufen, Tourenskigehen und Schneeschuhwandern.

Der Kirchenwirt ist ein wahres Refugium – auf 1.650 m Seehöhe gelegen, inmitten der malerischen Tauplitzalm. Fernab vom Alltag erwarten Sie genussvolle und abwechslungsreiche Urlaubstage. Sommer wie Winter bietet Ihnen der Kirchenwirt stilvolles Ambiente und eine Vielzahl von Outdoor-Aktivitäten – alle unter dem Motto, die Natur aktiv erleben.

Größten Wert legen wir auf unsere authentische und abwechslungsreiche Küche. Unsere Gerichte und Empfehlungen werden täglich frisch und mit viel Liebe zubereitet. Lassen Sie sich als Hotelgast mit unseren regionalen und nationalen Schmankerln verwöhnen.

WC, WC, TV, Balkon, Terrasse, ÜF, HP, P

Kategorie	Sommer		Winter		Allg. Info
	NS	HS	NS	HS	
HP/DZ	95,–	105,–	109,–	141,–	Gesamtbetten: 60, EZ: 6, DZ: 18, MZ: 6
HP/EZ	95,–	105,–	109,–	141,–	
Familienpauschalen, Kinderermäßigungen					

Almhotel & Genussgasthof Hierzegger | Tauplitzalm 7

Zk11

Hierzegger GmbH
GF: Markus Hierzegger
Tel. +43 3688 23 16
Fax +43 3688 26 50
E-Mail: info@hierzegger.at
www.hierzegger.at

hierzegger
alm.hotel.genuss.gasthof

Inmitten des schneesicheren Skigebiets Tauplitzalm liegt das beliebte Hotel Hierzegger, eine Oase für Erholungssuchende. Direkt vor der Haustüre bieten im Winter ausgezeichnet präparierte Abfahrten und täglich frisch gespurte Loipen unvergessliche Urlaubsfreuden. Skischule und Skiverleih finden Sie gleich nebenan!
Im Sommer wohnen Sie in ruhiger, sonniger Lage, umgeben von blühenden Almwiesen. Besonders beliebt sind die Fahrten mit dem hoteleigenen Panoramazug über die Tauplitzalm! Das Hotel Hierzegger ist für seine ausgezeichnete Küche und das ausgesuchte Weinangebot bekannt. Jeden Abend erwartet Sie als kulinarischer Höhepunkt ein 4-Gang-Wahlmenü, in Ihren Urlaubstag starten Sie mit einem abwechslungsreichen Frühstücksbuffet.

Almwellness auf 1.600 m Seehöhe: Wohlfühloase mit Finnischer Sauna, Bio-Kräutersauna, Infrarotkabine und großem Ruheraum.

Erleben Sie Urlaub pur – abseits von Alltagshektik und Lärm.
Wir freuen uns auf Sie!
Ihre Familie Hierzegger

Grimmingtherme Offizieller Partner · MOHO Motorrad Hotels · Steirische Salzkammergut Hotels

WC, TV, Terrasse, ÜF, HP

Kategorie	Sommer		Winter		Allg. Info
	NS	HS	NS	HS	
DZ ohne Balkon ZF	73,–	77,–	97,–	107–111,–	Gesamtbetten: 60, EZ: 4, DZ: 24, MZ: 2
DZ mit Balkon ZF	78,–	82,–	102,–	112–116,–	
EZ ohne Balkon ZF	93,–	97,–	117,–	127–131,–	

Preise verstehen sich in Euro und inkl. gesetzlicher MwSt. pro Person/Tag (ZF/HP) bzw. pro FW (App.)/Tag exkl. Kur- & Nächtigungsabgabe.
Aktuelle Kur- & Nächtigungsabgaben sind auf der Website unter www.ausseerland.at/abgaben ersichtlich.

Berghotels

Hotel Alpenrose*** | Tauplitzalm 59 — Zl 11

ÜF HP TV P

Die Tauplitz Bergbahnen GmbH
GF: Dr. Hubert Mayrhofer
Tel. +43 664 385 97 73
E-Mail: info@berghof-tauplitz.at
www.alpenrose-egger.at

Unser komfortables Hotel liegt im Herzen der Tauplitzalm auf 1.650 m mitten im Ski- und Wandergebiet, direkt neben der Bergstation der Vierer-Sesselbahn. Von der Haustüre auf Pisten und Loipen. Wir bieten Ihnen 4-gängige Wahlmenüs und verschiedene Buffets aus unserer bekannt guten Küche. Eine große Auswahl an ausgezeichneten Weinen erwartet Sie. Wählen Sie aus Zimmern mit Bad/WC/Balkon oder Dusche/WC oder eine Junior-Suite. Ihr vierbeiniger Liebling ist uns herzlich willkommen. Wellnessbereich mit Sanarium, Sauna, Erlebnisdusche und Infrarotkabine.

Appartementhaus „Trawengblick" 5 Ferienwohnungen für 2–6 Personen.

Kategorie	Sommer		Winter		Allg. Info
	NS	HS	NS	HS	
ZF	66,–	66,–	–	–	Gesamtbetten: 42, EZ: 1, DZ: 8, MZ: 6
HP	79,–	79,–	92,–	102,–	

Hotel Berghof*** | Tauplitzalm 19 — Zl 11

@ HP EZ 10,–

Die Tauplitz Bergbahnen GmbH
GF: Dr. Hubert Mayrhofer
Tel. +43 3688 23 25 oder
+43 664 385 97 73
Fax +43 3688 23 25-55
E-Mail: info@berghof-tauplitz.at
www.berghof-tauplitz.at

Auf 1.650 m mitten im Skigebiet, 0 m zu den Pisten und Loipen, 20 m von der 4er-Sessellift Bergstation entfernt.

Die Tauplitz im Steirischen Salzkammergut ist ein Wintersportgebiet mit einer über 100-jährigen Tradition. Die sonnige Terrassenanlage mit der bekannten Schneesicherheit und den modernen Liftanlagen garantiert einen herrlichen Skitag. Den Berghof erreichen Sie von der Tauplitz aus mit dem 4er-Sessellift oder von Bad Mitterndorf aus über die Tauplitzalm Alpenstraße. Sie steigen direkt vor der Haustür in Ski oder Snowboard ein. Auch führen bestens präparierte Höhenlanglaufloipen für echte Genießer rund um die Tauplitz. Die Tauplitz ist im Sommer ein wahres Paradies: Sechs glasklare Almseen mit einer wunderschönen Alpenflora und -fauna sowie Wanderwege in allen Schwierigkeitsgraden laden Jung und Alt ein, eine Auszeit zu nehmen und die Seele baumeln zu lassen. Im Salzkammergut erholt man sich inmitten einer herrlichen Naturlandschaft zwischen Seen, Salz und Bergen. Alle Zimmer sind neu saniert!

Kategorie	Sommer		Winter		Allg. Info
	NS	HS	NS	HS	
ZF	56,–	56,–	–	–	Gesamtbetten: 90, EZ: 6, DZ: 22, MZ: 13
HP	69,–	69,–	70,–	80,–	

Berggasthöfe

ÖAV-Berggasthof Hollhaus** | Tauplitzalm 1 — Zj11

@ ÜF HP VP

Ing. Klaus Hüttner e.U.
Tel. +43 3688 23 02-0
E-Mail: info@hollhaus.at
www.hollhaus.at

Im Sommer: Spezialist für Familien-Bergferien – Sonderprospekt! Kinderermäßigungen, Babyausstattung, tägliche Wanderführungen, Kinderbetreuung, Spielplatz, Bummelzug

Bummelzug-Almrundfahrten: Juni bis Sept.

Im Winter: Sonnenterrasse, Riesenschirmbar – Aussichtslage mitten im Skigebiet, an der Loipe, Bobrutschen, Fackelwandern, Skiverleih und -service im Haus, Abholung mit Skidoo

Kategorie	Sommer		Winter		Allg. Info
	NS	HS	NS	HS	
ZF	41,70	41,70	43,80	50,70	Gesamtbetten: 50, EZ: 1, DZ: 10, MZ: 7, Lager: 1
HP	55,70	55,70	58,50	66,20	
Aufzahlung AV-Nichtmitglied	4,30	4,30	4,50	5,30	

Linzer Tauplitzhaus | Tauplitzalm 36 — Zn11

P ÜF F HP W VP

Uwe Krauß
Tel. +43 664 997 079 50
E-Mail: anfrage@linzer-tauplitzhaus.com
www.linzer-tauplitzhaus.com

Das Linzer Tauplitzhaus liegt ruhig auf einer Anhöhe im Osten der Tauplitzalm. Genieße die Berge bei uns mit einem fantastischen Panoramablick von unserer großen, sonnigen Terrasse. Wir sind Euer idealer Ausgangspunkt für erlebnisreiche Wanderungen und Bergtouren. Im Winter ist das naheliegende Skigebiet gut und einfach erreichbar. Unsere Gäste schätzen unser Haus wegen seiner familiären Atmosphäre, seiner Sauberkeit und der sehr guten regionalen und authentischen Küche. Unsere Zimmer bieten angenehmen Hüttenkomfort für Wanderer und Familien.

Kategorie	Sommer		Winter		Allg. Info
	NS	HS	NS	HS	
ZF p. P.	37,–	37,–	38,–	40,–	Gesamtbetten: 47, EZ: 2, DZ: 5, MZ: 8
HP p. P.	53,–	53,–	54,–	56,–	

Preise verstehen sich in Euro und inkl. gesetzlicher MwSt. pro Person/Tag (ZF/HP) bzw. pro FW (App.)/Tag exkl. Kur- & Nächtigungsabgabe.
Aktuelle Kur- & Nächtigungsabgaben sind auf der Website unter www.ausseerland.at/abgaben ersichtlich.

Berggasthöfe

Almwirtschaft Grazerhütte | Tauplitzalm 34 — Zm10

Familie Münzberg
Tel. +43 664 357 95 46
E-Mail: grazerhuette@outlook.com
www.grazerhuette.at

Familiär geführte, urige und gemütliche Hütte in idyllischer Lage. Direkt an dem 6-Seen-Wanderweg und Sturzhahnloipe. Nahe Klettersteig Gamsblick. 3 Min. ins Skigebiet. Idealer Ausgangspunkt für Skitouren und Schneeschuhwanderungen. Kinderermäßigungen und Babyausstattung. Sandkasten und Winterfahrzeugtransfer.

Kategorie	Sommer		Winter		Allg. Info
	NS	HS	NS	HS	
ZF	50,–	50,–	–	–	Gesamtbetten: 51, DZ: 2, MZ: 5, Lager: 2
HP	68,–	68,–	85,–	85,–	
Lager ZF	42,–	42,–	–	–	
Lager HP	60,–	60,–	75,–	75,–	

Hütten

Popp Hütte | Tauplitzalm 25 — Zm11

Walter Heiß
Tauplitz Nr. 6
Tel. +43 3688 200 69
oder +43 664 405 42 43
E-Mail: info@poppnangerl.at
www.poppnangerl.at

Gemütliche Ferienhütte 120 m², direkt an Lift und Loipe; Zentralheizung

Kategorie	Sommer		Winter		Allg. Info
	NS	HS	NS	HS	
Hütte	185,–	185,–	200,–	265,–	Gesamtbetten: 14, MZ: 3

Plan	Name des Betreibers	Adresse / Tel. / Fax / E-Mail / Website	Betten	DZ	MZ	FW	FH
Zm15	Egghartgut-Hütte Herr Stein	Tauplitz Nr. 43, Tel. +43 676 533 18 02 E-Mail: info@thomahof-huette.at | www.thomahof-huette.at	8	4	–	–	1
Zk11	Grashütte	Tauplitzalm 10 E-Mail: grashuette.tauplitz@gmail.com | www.grashuette-tauplitz.at.tt	20	–	4	–	1
Zk11	Lackner-Hütte Helmut Plank	Tauplitzalm 11a, Tel. +43 664 274 66 23 E-Mail: h.plank@a1.net | www.lacknerhuette.com	8	1	2	–	1
Zm11	Lärchenhütte	Tauplitzalm 72, Tel.+43 676 533 18 02 E-Mail: info@thomahof-huette.at | www.thomahof-huette.at	12	6	–	2	–
Zm11	Lenzbauer-Hütte Kurt Strimitzer	Tauplitzalm 65, Tel. +43 664 443 23 66 E-Mail: info@lenzbauerhuette.at | www.lenzbauerhuette.at	10	–	–	–	1
Zk11	Schermerhütten Michael Kreutzer	Tauplitzalm 6, Tel. +43 680 212 99 90 oder +43 660 889 91 22 E-Mail: info@hotel-kreutzer.at | www.hotel-kreutzer.at	35	–	–	2	2
Zm11	Thomahof-Hütte	Tauplitzalm 68, Tel. +43 676 533 18 02 E-Mail: info@thomahof-huette.at | www.thomahof-huette.at	16	–	4	2	–
Zk11	Torbauerhütte Peter Vasold	Tauplitzalm 4, Tel. +43 3688 23 37 oder + 43 664 160 33 99 E-Mail: torbauerhuette@gmail.com | www.torbauerhuette.at	16	–	–	2	–
Zl11	Winklerhütte Katharina Kolb	Tauplitzalm 73 und 78, Tel. +43 680 120 89 14 oder + 43 699 121 700 84 E-Mail: winklerhuette@gmx.at | www.winklerhuette.at	15	–	–	–	2

Preise verstehen sich in Euro und inkl. gesetzlicher MwSt. pro Person/Tag (ZF/HP) bzw. pro FW (App.)/Tag exkl. Kur- & Nächtigungsabgabe.
Aktuelle Kur- & Nächtigungsabgaben sind auf der Website unter www.ausseerland.at/abgaben ersichtlich.

Durchs ganze Jahr

Wer schon einmal ein Land bereist hat, in dem es nur Sommer und Winter gibt, weiß, wie schön es ist, vier Jahreszeiten zu erleben. Antonio Vivaldis wohl bekanntestes Werk ist „Die vier Jahreszeiten". So impulsiv, so unterschiedlich, jeder Abschnitt in sich vollkommen, so könnte man ebenso das Ausseerland Salzkammergut beschreiben. Egal, wann man den geografischen Mittelpunkt Österreichs bereist, jeder Jahresabschnitt birgt Überraschungen der beeindruckend schönen Natur. Genieße die besonderen Momente der vier Jahreszeiten und folgende Ganzjahresangebote.

Bogensport

3D-Parcours mit 32 Zielen in der Sportarena Zloam, Grundlsee. Leihausrüstung nach telefonischer Vereinbarung erhältlich (im Winter keine Leihausrüstung).
Tel. +43 660 188 19 66

4D-Bogenkino in der Sportarena Zloam,
Tel. +43 3622 209 90

Büchereien

In Bad Aussee, Bad Mitterndorf und Tauplitz hast du die Möglichkeit, dich mit gutem Lesestoff für den Urlaub einzudecken.

Stadtbücherei im Kammerhof mit Ludothek
Chlumeckyplatz 1
Bad Aussee
Tel. +43 3622 537 25 14

Büchertauschschrank
vor dem Infobüro
Bad Mitterndorf
Tel. +43 3623 24 44

Büchertauschschrank
vor dem Dorfsaal Tauplitz
Tel. +43 3688 24 46

Glück

Erlebe unsere Glücksplätze für Momente der Freude, Augenblicke der Ruhe oder einfach Orte des Glücks. Zwei der wohl schönsten Glücksplätze befinden sich im Ausseerland Salzkammergut. Die Seewiese am Altausseer See ist ein Ort, an dem du deine innere Ruhe finden kannst und ein beliebtes Fotomotiv. Der zweite Tipp ist die 6-Seen-Wanderung auf der idyllischen Tauplitzalm. Alle Glücksplätze im Ausseerland Salzkammergut findest du unter
www.ausseerland.at/wandern

Gottesdienste

Im Urlaub aktuell informiert:
Katholische Pfarren
des Ausseerland
Salzkammergutes
Tel. +43 3622 522 14
ausseerlandpfarren.graz-seckau.at

Evangelische Gottesdienste:
www.evang-ausseerland.at

Handwerk und Spiel im Narzissendorf Zloam

Holz- und Kreativwerkstatt „Werkeln" für Kinder und Erwachsene mit Holz und anderen Naturmaterialien, www.zloam.at/de/handwerk-spiel.html
Tel. +43 3622 209 90

Hüttenzauber ganzjährig

Blaa Alm Altaussee
Regionale Gemütlichkeit im ganzen Jahr, direkt am Wanderweg und an der Langlaufloipe. Außer von Nov. bis Anfang Dez. ganzjährig geöffnet.
Tel. +43 3622 711 02
www.willkommeninaltaussee.at

Loser-Alm Altaussee
Auf 1.600 m Seehöhe mit Sonnenterrasse. Im Sommer über die Loser Panoramastraße und im Winter nur mit dem Sessellift erreichbar.
Tel. +43 3622 713 15-600
www.loseralm.at

Loserhütte Altaussee
Helmut König, urige ÖAV Hütte auf 1.540 m Seehöhe mit großer Sonnenterrasse, im Sommer über die Loser Panoramastraße und im Winter nur mit dem Sessellift erreichbar.
Tel. +43 3622 712 02
Tel. +43 664 160 34 15
www.willkommeninaltaussee.at

Mostschänke Sarsteinrast
Bad Aussee, Gabi Ainhirn, direkt am Koppentalwanderweg gelegen
Tel. +43 3622 553 68

Eselalm
Bad Mitterndorf, Karoline Köstler, großer Kinderspielplatz, täglich ab 11.30 Uhr geöffnet, Dienstag Ruhetag,
Tel. +43 676 510 21 96

Singerhauserhütte
Bad Mitterndorf, Pichlmayer Dorli und Rudi, am Weg Nr. 16 ab Sonnenalm Haus 1 gelegen, Platz für 50 Gäste
Tel. +43 660 810 43 20
www.singerhauserhuette.net

Kraglhütte
Bad Mitterndorf, Andrea Zandl, nur in der Nebensaison Mittwoch Ruhetag, sonst ab 10 Uhr Betrieb
Tel. +43 664 140 92 0

Gourmet-Atelier Steirerhütte
Bad Mitterndorf, urige kleine Hütte mit Sonnenterrasse, Kinderspielplatz und Grillplatz, Platz für 20 Personen
Tel. +43 664 438 07 30
www.gourmet-atelier.at

Mostschänke Goaßhitt'n
auf dem Weg nach Heilbrunn, geöffnet ab 11.30 Uhr, Sonntag, Montag und Dienstag Ruhetag
Tel. +43 664 505 82 20
www.goasshittn.at

Hubertusalm
im Pötschenwald, Claudia Zechmann, Bad Mitterndorf
Tel. +43 676 611 99 63
www.hubertusalm.eu

Genuss am See
Kohlröserlhütte, Familie Mayer, direkt am Ödensee gelegen, von 11–20 Uhr warme Küche
Tel. +43 3624 213

Knödl Alm
Knoppenberg, Pichl-Kainisch, mit Gaststubenbrennerei
Tel. +43 3624 211 32
oder +43 664 141 24 50
www.urig.at

Jausenstation Stieger
Pichl-Kainisch, Familie Pliem, öffentlicher Grillplatz, Teich zum Saiblingfischen, Leihausrüstung in der Jausenstation, Lechpartien für bis zu 10 Personen
Tel. +43 3624 393
oder +43 664 736 455 40

Pfannerhütte, Tauplitz, Familie Seebacher, Hütte an der Talabfahrt, große Sonnenterrasse
Tel. +43 664 263 81 83

Zum „Troadkastl", Tauplitz, Mößelberger Stefan, Nähe Freibergweg gelegen, saisonale Schmankerl
Tel. +43 676 621 52 55
www.stoffis-huetten.at

Egger-Gut
Ortsteil Zlem mit Blick auf Grimming, Dachstein, Tauplitz, Jausenstation und Zimmer
Tel. +43 664 204 80 05
www.eggergut.eu

Kegeln

Historische Kegelbahn
Familie Oesterley, Bad Aussee,
Tel. +43 664 141 29 11

Kegelbahn „The Village"
Bad Aussee
Tel. +43 664 272 13 38

Mobilität/Autoverleih

Leihautos für den Urlaub mieten bei:

Schiffner GmbH
Autohaus, Grundlseerstr. 63
Bad Aussee
Tel. +43 3622 522 23

Andreas Nemetz
Kfz-Werkstätte, Thörl 30
Bad Mitterndorf
Tel. +43 3623 24 26

Martina Punkenhofer
Kfz-Werkstätte, Obersdorf 98, Bad Mitterndorf
Tel. +43 3623 22 01

Museen

Literaturmuseum Altaussee
Kur- und Amtshaus Altaussee
Tel. +43 664 444 10 69
www.literaturmuseum.at
Sonderführungen für Gruppen, Anmeldung erbeten. Ganzjährig geöffnet.

Naturmuseum Seewiese
Jagdhaus Seewiese, Altaussee, geöffnet von Mai bis Oktober
Tel. +43 3622 716 00

Kammerhofmuseum Bad Aussee, Geschichte und Volkskultur des Ausseerlandes. Chlumeckyplatz 1
Tel. +43 676 836 225 20
www.kammerhofmuseum.at

Lotusmuseum, Angelika und Josef Loitzl, Pötschenstraße 11, Bad Aussee
Tel. +43 664 214 48 24
www.clublotus.at
Anmeldung erbeten!

Heimatmuseum Strick mit Puppenausstellung
Nr. 67, Bad Mitterndorf
Tel. +43 664 207 66 63

Nikolomuseum im Gasthof Thomahof, Fam. Gruber
Klachau 22, Tauplitz
Anmeldung erbeten
Tel. +43 3688 21 10

Schnaps-Schaubrennerei im Gasthof Moser, Elisabeth Moser, Tauplitz
Anmeldung erbeten
Tel. +43 3688 22 15
www.gasthausmoser-tauplitz.at

Paragleiten

Das Ausseerland Salzkammergut einmal anders – aus der Vogelperspektive.

Hänge-Paragleiterclub Ausseerland
Straussenbühel 161, Bad Aussee
Tel. +43 664 348 74 98
www.drachenfliegen.at
glaserei.stimitzer@gmail.com

Reiten/Kutschenfahrten

Pferde hautnah erleben!

Reiterbauernhof Schartner
Fischerndorf 28, Altaussee
Tel. +43 676 782 79 17
www.ponyhofschartner.com

Pferdehof Dachsteinblick
Puchen 23, Altaussee
Tel. +43 664 553 06 03

Thomas Raich, Altaussee, Kutschenfahrten
Tel. +43 664 918 02 93

Isabel Auinger, Altausseer Straße 43, Bad Aussee
Tel. +43 664 496 73 53

Reithalle und Reitstall Pferdefreunde Zloam
Archkogl 89, Grundlsee
Tel. +43 664 992 656 65
www.pferdefreunde-zloam.at

Am Seebacherhof
Rudolf Seebacher,
Kutschenfahrten,
Bad Mitterndorf
Tel. +43 677 610 663 03
www.amseebacherhof.at

Neuper Peter
Kutschenfahrten,
Bad Mitterndorf
Tel. +43 3623 23 73
oder +43 664 524 46 79
www.pferdeschlittenfahrten.at

Tanja Rundhammer
Rödschitz 18
Bad Mitterndorf
Tel. +43 676 354 09 45
Kinderbetreuung
wird angeboten

Reitanlage Laasenhof
Rödschitz 27
Bad Mitterndorf
Tel. +43 676 624 21 15

Salzwelten Altaussee

Das größte Salzbergwerk Österreichs verzaubert durch das unterirdische Stollensystem aus purem Steinsalz. Zwei Bergmannsrutschen bringen dich tief in die Welt unter Tag.
Lichtersberg 25, Altaussee
Tel. +43 6132 200 24 00
www.salzwelten.at

Thermen/Bäder

Narzissen Vital Resort
Pötschenstraße 172
Bad Aussee
Tel. +43 3622 553 00
www.vitalresort.at

Aldiana GrimmingTherme
Neuhofen 183
Bad Mitterndorf
Tel. +43 3623 210 10
www.grimming-therme.com

Trachten

Das Ausseerland Salzkammergut gilt als Paradies für Trachtenliebhaber. Du hast in den vielen Betrieben übers ganze Jahr die Möglichkeit, dich von Kopf bis Fuß einkleiden zu lassen. Der älteste Hutmacher Europas, Silberschmieden mit besonderer Tradition, Stoffdruckmanufakturen, Schuster, Lederhosenmacher, zahlreiche Dirndlschneidereien und Trachtengeschäfte lassen jedes Trachtenherz höher schlagen.

Wohlfühlangebote

Im Ausseerland Salzkammergut findest du zahlreiche Anbieter für die unterschiedlichsten Wohlfühl- und Entspannungsangebote wie Massagen, Kuranwendungen, Qi Gong, Yoga, Heilfasten und vieles mehr.

Narzissen Vital Resort
Pötschenstraße 172
Bad Aussee
Tel. +43 3622 553 00
www.vitalresort.at

Feine Kleine Kur Stefan
Stefan & Dana Smiscik
Fischerndorf 61, Altaussee
Tel. +43 3622 715 33
Tel. +43 664 487 28 08
www.kleine-feine-kur.at

Beautybehandlungen im Spa Hotel & Restaurant Erzherzog Johann
Kurhausplatz 62
Bad Aussee
Tel. +43 3622 525 07-600
www.erzherzogjohann.at

G'sund und Natur Hotel Die Wasnerin
Sommersbergseestraße 19
Bad Aussee
Tel. +43 3622 521 08-700
www.diewasnerin.at

Hotel Grimmingblick, Wellnesshaus Elisabeth
Nr. 279, Bad Mitterndorf
Tel. +43 3623 24 91-526
www.hotelgrimmingblick.at
www.wellnesshaus-elisabeth.at

Clubhotel Aldiana Salzkammergut
Neuhofen 183
Bad Mitterndorf
Tel. +43 3623 210 00
www.aldiana-salzkammergut.at

Für dich!

Nähere Informationen unter:
Tel. +43 3622 540 40,
www.ausseerland.at
und in allen
Informationsbüros
der jeweiligen
Orte

AUSSEERLAND salzkammergut

mein*Ausseerland*
der persönliche Urlaubsguide

Topaktuell durch deinen Urlaub
Das Ausseerland auf einen Blick – mit deinem persönlichen Urlaubsguide!

Der Urlaubsguide hält für dich alle Öffnungszeiten von Gastronomiebetrieben und Geschäften bereit. Zusätzlich findest du hier Veranstaltungstipps und zahlreiche Vorschläge für sportliche Aktivitäten, wie Wanderungen, Biketouren und vieles mehr.

Und so funktioniert's:
Einfach den QR Code scannen, Reisedaten eingeben, deine Mailadresse bestätigen und losstarten.

Hier scannen!

Bei Fragen steht dir das Team vom Tourismusverband gerne zur Seite!

www.ausseerland.at

Sommer

Kleine Libellen ziehen wie bunte Hubschrauber ihre Bahnen am Ufer der Seen entlang, die Sonne prickelt angenehm auf der Haut. So paradiesisch kannst du die sommerlichen Seen des Ausseerland Salzkammergutes erleben. Es sind nicht nur die glasklaren Seen, die diese Region so verführerisch machen. Das Ausseerland Salzkammergut strahlt seit jeher eine wundersame Faszination auf die Menschen aus. Auf den folgenden Seiten findest du eine Vielfalt für deinen Sommerurlaub.

Alpengarten

Der wunderbare „Paradiesgarten" liegt idyllisch bei Bad Aussee. Auf 12.000 m² beherbergt er circa 2.000 verschiedene Pflanzenarten aus der ganzen Welt. Diese verwandeln ihn in den Sommermonaten in ein farbenprächtiges Blütenmeer. Der Alpengarten ist ein wahres Naturerholungsparadies am Ischlberg für Groß und Klein.
Tel. +43 676 836 225 43
www.neza.at

Barfußpark

mit Baumlehrpfad und Kneippanlage zwischen GrimmingTherme und Goaßhitt'n, Bad Mitterndorf
Tel. +43 3623 24 44
www.barfusspark.at

Beachvolleyball

Beachvolleyballplätze befinden sich in Altaussee im Park am See sowie im Freizeitzentrum Tauplitz.

Bootsvermietung

Die wunderschön klaren und sagenumwobenen Seen ermöglichen eine Vielzahl an Aktivitäten. Bootsvermietungen findest du an vielen Seen.

Bootsvermietung Altaussee Schifffahrt
Seelounge Altaussee 712, Haus Madlmaier, Fischerndorf 158, Altaussee
E-Boot, Tretschwan, Stand-up-Paddeln und Ruderboot
Tel. +43 664 607 952 936 oder +43 3622 205 01
www.altausseeschifffahrt.at

Bootsvermietung Buch&Boot
Familie Suchanek
Fischerndorf
Nähe Kirche Altaussee
Tel. +43 676 569 52 93

Regina Egger
Bad Mitterndorf
Stausee
Tel. +43 664 207 66 63

Bootsvermietung Hillbrand & Café Hansl
Bräuhof 185, Grundlsee
Tel. +43 664 898 35 44

Bootsverleih Allerlei
Gößl, Grundlsee
Tel. +43 664 508 83 21

Familie Mayer
Kohlröserlhütte am Ödensee (nur für Fischer)
Pichl-Kainisch
Tel. +43 3624 213

Ferienspaß

Jeden Sommer wird von den Ausseerland Gemeinden ein Programm für die Kleinsten zusammengestellt. Der Spaß ist immer mit dabei. Informationen zu den Ferienspaß-Aktionen direkt bei den Gemeinden.

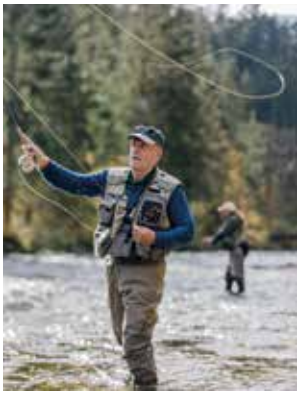

Fischen

An den verschiedenen Abschnitten der Traun und den Seen eröffnen sich dem Fischer sauberes Wasser und leicht erreichbare Plätze in unberührter Natur.
Infos unter:
Tel. +43 3622 540 40

Altausseer See
Tel. +43 3622 718 84

Großsee auf der Tauplitzalm
Tel. +43 3688 23 06

Grundlsee
Tel. +43 3622 86 66

Ödensee
Tel. +43 3624 213

Spechtensee
Tel. +43 3688 26 66

Freibäder

Alpenbad Bad Mitterndorf
Tel. +43 3623 34 20

Schwimmbad Tauplitz
Tel. +43 660 654 63 16

Golf

Mit seiner 9-Loch-Anlage bietet Bad Aussee von Mai bis November anspruchsvolles Golffeeling in einer beeindruckenden Kulisse.
Tel. +43 3622 541 85
www.golfclub-ausseerland.at

Gradieranlage

In einer Gradieranlage perlt Sole über Reisig und verbreitet einen angenehm würzigen Duft. Das intensive Aroma wirkt sich wohltuend auf die Atemwege aus.

Sole-Inhalations-Freiluftanlage bei der Seeklause, mit Kneippanlage und Generationenpark, geöffnet von Anfang Mai bis Ende Oktober
Fischerndorf, Altaussee
Tel. +43 3622 716 43

Gradieranlage Kurpark Bad Mitterndorf
mit Erlebniswelt für Bewegung und Gesundheit
Tel. +43 3623 24 44

Hochseilkletterpark Omunduntn

Dieser Hochseilkletterpark in Altaussee zwischen Loser-Arena und Blaa Alm bietet ein sportlich abenteuerliches Freizeiterlebnis für die ganze Familie.
Tel. +43 3622 715 58
www.loser-outdoor.at

Kinderspielplätze

Altaussee: Park am See und Blaa Alm

Bad Aussee: Elisabethpromenade und Kurpark

Bad Mitterndorf: Freizeitzentrum, Kurpark und Gasthof Zauchenwirt

Grundlsee: Holzplatz Seeklause, Freizeitzentrum Gößl, Gasthof Murboden

Pichl-Kainisch: Ödensee, Sportzentrum Pichl

Tauplitz:
Dorfsaal, Pfannerhütte

Tauplitzalm: Hollhaus

Klettern/Wandern

Das Ausseerland Salzkammergut bietet wunderbare Wanderstrecken. Von Altaussee bis nach Tauplitz findest du abwechslungsreiche und unterschiedlich anspruchsvolle Wanderrouten für die ganze Familie sowie für Extremsportler. Ein besonderes Erlebnis sind die Themenwanderwege: Via Artis, Via Salis, Glücksplätze.

Klettergarten Gößlerwand
Gößl, Grundlsee,
Tel. +43 3622 8666

Für geübte „Kletterfexe“:
Panorama-Klettersteig „Sisi“
Für Kinder und Anfänger:
Klettersteig „Sophie“
Leihmaterial direkt beim Hochseilkletterpark.
Tel. +43 3622 713 15
oder +43 3622 715 58
www.loser.at
www.loser-outdoor.at

Klettersteig Gamsblick auf den Traweng, Tauplitzalm
Tel. +43 3688 22 52
www.dietauplitz.com

Boulderbox
wetterunabhängiges Klettervergnügen
Bad Mitterndorf 402
Tel. +43 3623 210 17

Geführte Wanderungen & Wanderführer werden auf Anfrage vermittelt.
Tel. +43 3622 540 40

Kneippanlagen

Die Gesundheit fördern mit hohem Erfrischungsfaktor – diese Möglichkeit bieten die Kneippanlagen der Region.

Kneippanlage und Generationenpark bei der Seeklause, Altaussee
Tel: +43 3622 716 43

Kneipp-Aktivclub Ausseerland, Obfrau Kathrin Rastl
Tel. +43 3622 200 75

Kneippanlage Bäckerleite im Kurpark Bad Aussee
Tel. +43 3622 525 11 99

Kneippanlage beim Barfußpark
Bad Mitterndorf
Tel. +43 3623 24 44

Minigolf

Minigolfplatz
Nähe Tennishalle,
Bad Mitterndorf
Tel. +43 660 568 84 38

Radfahren/ Mountainbiken & Rad- und E-Bikeverleih

Leichte und anspruchsvolle Touren erwarten dich in der gesamten Region. Weitere Informationen unter www.ausseerland.at

Ruderclub Ausseerland

Obfrau Christina Zink
office@ruderclub-ausseerland.at
www.ruderclub-ausseerland.at

Kanuverleih im Jugend- und Familiengästehaus Grundlsee
Gößl 149, Grundlsee
Tel. +43 5 70 83-530

Schifffahrt

Das erste Solarschiff Österreichs verkehrt von Mai bis Oktober am Altausseer See.
Altaussee Schifffahrt
Tel. +43 3622 205 01
www.altausseeschifffahrt.at

Am Grundlsee gibt es von Mai bis Oktober eine Linienschifffahrt bis Gößl. Ein unvergessliches Erlebnis ist die „Drei Seen Tour“ Grundlsee-Toplitzsee-Kammersee.
Schifffahrt Grundlsee-Toplitzsee (Drei Seen Tour)
Tauroa GmbH –
Seehotel Grundlsee
Tel. +43 3622 860 44-333
www.schifffahrt-grundlsee.at

Navia, Zillenfahrten am Salza Stausee
nach Vereinbarung
Tel. +43 664 130 23 70
www.navia.at

Sommerhüttenzauber

Jagdhaus Seewiese
Paul König. Während der Sommersaison durchgehend geöffnet, sehenswerte Dauerausstellung „Leben am und im Wasser“, Altaussee
Tel. +43 664 338 76 22

Seewiese Altaussee
Zu Fuß oder mit dem Schiff erreichbar, Altaussee,
Tel. +43 3622 712 05

Ischlerhütte, Österreichischer Alpenverein Sektion Bad Ischl, Juni bis Ende September durchgehend, Mai und Oktober nur an schönen Wochenenden und je nach Witterung auf Anfrage geöffnet.
Tel. +43 3622 711 48

Jausenstation Koppental
Bernhard Immervoll. Am Koppentalwanderweg von Bad Aussee nach Obertraun gelegen, geöffnet von Mai bis Oktober, kein Ruhetag
Tel. +43 664 492 44 61

Weißenbachalm-Hütte
Familie Galler, ideal für alle Wanderfreunde und Gipfelstürmer, geöffnet Do & Sa ab 13 Uhr, Bad Aussee
Tel. +43 3622 542 56
oder +43 664 564 55 05

Albert-Appel-Haus
ÖTV-Schutzhaus auf der Henaralm im Toten Gebirge, bewirtschaftet von 1.6. bis 15.10. und je nach Witterung auf Anfrage geöffnet. Grundlsee
Tel. +43 676 333 66 68

Pühringerhütte
ÖAV-Schutzhütte im Toten Gebirge am Elmsee, bewirtschaftet vom 1.6. bis 15.10. und je nach Witterung auf Anfrage geöffnet, Hüttenspezialitäten, Grundlsee
Tel. +43 664 544 33 68

Seidlhütte auf der Zimitzalm
geöffnet Juli & August (Mo–Fr) von 10–16 Uhr. Juni & Sept. nur am Wochenende bei Schönwetter & laut Anschlagtafel am Parkplatz im Tal, Grundlsee
Tel. +43 664 866 16 16

Lenzbaueralm, geöffnet Mai bis Oktober, jeweils von Do bis So ab 14 Uhr Pichl-Kainisch
Tel. +43 664 930 46 22

Steinitzenalm, Christofn-Hütte, geöffnet von Juni bis August, Pichl-Kainisch
Tel. +43 664 750 57 479

Steinbrecher Hütte im Öderntal, Bad Mitterndorf
Tel. +43 664 519 55 16

Hechlhütte
Familie Hechl, geöffnet Anfang Juni bis Mitte Oktober, Montag Ruhetag, ab 11 Uhr, auf Vorbestellung Grillen und Kasnockenessen, Tauplitz
Tel. +43 3688 22 68

Johnsleitner-Hütte
Magret Reinbacher, Almhüttenbewirtung täglich ab 12 Uhr, geöffnet von Pfingsten bis Ende Oktober, kein Ruhetag, Tauplitz
Tel. +43 664 573 77 59

Gretlhütte, Richtung Gnanitz, geöffnet von Juni bis September, Montag bis Mittwoch Ruhetag, Tauplitz
Tel. +43 650 606 05 88

Trawenghütte
Barbara und Walter Gesslbauer, Steirersee, Tauplitzalm, im Sommer täglich von 9–17 Uhr geöffnet
Tel. +43 676 340 16 49

Almrauschhütte
Familie Mößelberger, Steirersee, Tauplitzalm, Dienstag bis Sonntag von 9–17 Uhr geöffnet
Tel. +43 664 262 57 68
www.stoffis-huetten.at/almrauschhuette

Viehbergalm
Familie Gruber
Tel. +43 676 945 98 17

Hüttenzauber ganzjährig

Weitere Informationen dazu findest du auf Seite 90.

© TVB Ausseerland Salzkammergut/Tom Lamm

© TVB Ausseerland Salzkammergut/Katrin Kerschbaumer

Stand-up-Paddeln

SUP Center
Christian Egger, Grundlsee, Gößl
Tel. +43 664 358 37 47
www.sup-salzkammergut.at

Salza Stausee, Regina Egger, Bad Mitterndorf
Tel. +43 664 207 66 63

Tauchen

Der Grundlsee und der Altausseer See besitzen aufgrund ihrer Trinkwasserqualität eine meist ausgezeichnete Unterwassersicht, besonders im Sommer und im Herbst.

Scuba Academy
Tauchschule Grundlsee
Tel. +43 650 939 58 10 oder +43 664 515 11 79
www.scuba-academy.at

Tennis

Besuche die Tennisplätze des Ausseerland Salzkammergutes.

Tennisclub Altaussee
3 Sandplätze, Fischerndorf Seeufer, Altaussee
Tel. +43 3622 716 84

Tennishalle und Tennisclub Bad Aussee
2 Hallenplätze, 5 Sandplätze, Rudolfstraße 359,
Tel. +43 3622 524 18

Tennishalle und Tennisclub Bad Mitterndorf
3 Hallen- und 3 Sandplätze
Tel. +43 660 568 84 38

Tennisclub Gößl
Familie Steinegger
Sandplatz, Grundlsee
Tel. +43 3622 83 88

Sportarena Zloam
2 Tennisplätze, Grundlsee
Tel. +43 3622 209 90
www.zloam.at/de/sport-bewegung.html

Freizeitzentrum Tauplitz
2 Sandplätze
Anneliese Mößelberger,
Tel. +43 650 992 10 92 oder
Andreas Gruber,
Tel. +43 664 466 66 78

Für dich!

Nähere Informationen unter:
Tel. +43 3622 540 40,
www.ausseerland.at
und in allen
Informationsbüros
der jeweiligen
Orte

Winter

Die kalte Jahreszeit ist im Ausseerland Salzkammergut genauso reizvoll wie der Sommer. Durch den frischen Neuschnee stapfen, das Glitzern der Sonne auf dem Schnee genießen, lange Spaziergänge in unberührter Winterlandschaft – Entspannung pur. Nach Momenten der Ruhe bietet das Ausseerland Salzkammergut im Winter alle Sportmöglichkeiten.
Es erwarten dich perfekt präparierte, kilometerlange Loipen und die familienfreundlichen Skigebiete Loser, Tauplitz und Zlaim. Folgende Angebote bereichern deinen Urlaub im Winter:

Eisklettern

Für Wagemutige!

Otmar Marl
Tel. +43 664 151 83 34

Eislaufen

Die zugefrorenen Seen bieten sich manchmal als natürliche Eislaufplätze an – selbstverständlich auf eigene Gefahr.

Eislaufvergnügen an Land: Eislaufplatz in Altaussee (Infos unter Tel. +43 3622 716 43), in Bad Mitterndorf (Infos unter Tel. +43 3623 24 44) oder beim Eislaufplatz mit Schlittschuh-Verleih am Gelände der Skiflugschanze Kulm (tägl. geöffnet, Infos unter Tel. +43 676 770 94 94 www.auszeit-ausseerland.at)

Eistelefon vom Tourismusverband Ausseerland Salzkammergut
Tel. +43 3622 540 40

Sportarena Zloam
Wetterunabhängiges Eislaufen in der Halle oder auf Natureis, Schlittschuhverleih und -service
Tel. +43 3622 209 90
www.zloam.at/de/eislaufen.html

Langlaufen

Das steirische Loipen-Gütesiegel ist ein Garant für Langlaufloipen in Top-Qualität. Ausgezeichnet sind die Blaa Alm-Loipe in Altaussee, die Sonnenloipe in Bad Aussee, die Salzkammergutloipen in Bad Mitterndorf sowie die Loipen auf der Tauplitzalm und in Tauplitz. Viele Loipen beginnen in den einzelnen Orten direkt vor der Haustüre. Zum Großteil sind die Langlaufstrecken kostenpflichtig.

Langlaufskiverleih

siehe auch Skischulen/Skiverleih

Die WASNERIN
Bad Aussee, direkt an der Loipe beim Seiteneingang zur WASNERIN
Tel. +43 676 847 670 810

Nachtskifahren

Ein besonderes Erlebnis für die ganze Familie bietet das Skigebiet Zlaim in Grundlsee. Klein, aber fein befindet sich dieses Skigebiet oberhalb des Grundlsees.

Eine Flutlichtanlage sorgt jeden Freitag bis 20 Uhr für ein besonderes Vergnügen.
Tel. +43 3622 86 09
www.zlaim.at

Pferdeschlittenfahrten

Erlebe unvergessliche Momente bei einer Pferdeschlittenfahrt durch das Ausseerland (s. S. 90).

Rodeln

Im gesamten Ausseerland Salzkammergut befinden sich abwechslungsreiche Rodelstrecken.

Loser Panoramastraße
Präparierte Loser Panoramastraße für Tourengeher und Winterwanderer, 7 km Rodelbahn. Auffahrt mit dem Sessellift bis zur Loserfenster Talstation
Tel. +43 3622 713 15
Rodelverleih Hagan Lodge
Tel. +43 3622 723 23
www.loser.at

Naturrodelbahn Sportarena Zloam
Täglich bis 22 Uhr beleuchtet, Rodelverleih direkt bei der Kassa zu den Öffnungszeiten, Grundlsee
Tel. +43 3622 209 90
(Skilift Zlaim)
www.zloam.at/de/rodeln.html

Nachtrodeln beim Grafenwiesenlift Tauplitz
Dienstag und Samstag (in den Weihnachtsferien und im Februar auch donnerstags), 17.30 bis 20.30 Uhr
Tel. +43 664 172 23 35
www.grafenwiese.at

Schneeschuhwandern

Erkunde das Ausseerland Salzkammergut auf eine ganz individuelle Weise. Mehr Infos findest du unter www.ausseerland.at/winterfrische

Skifahren

Die Loser Bergbahnen
Die Tauplitz
Alle Informationen findest du auf den nächsten Seiten.

Die Zlaim in Grundlsee, familienfreundliches Übungsgelände mit zwei Liften.

Absolutes Highlight in der Region: Nacht-Skifahren am Freitag
Tel. +43 3622 86 09
www.zlaim.at

Der Grafenwiesenlift in Tauplitz – Skivergnügen für Anfänger und Fortgeschrittene
www.grafenwiese.at
Tel. +43 664 172 23 35

Skischulen/Skiverleih

Andreas Haim, Ski- und Snowboardschule, direkt in der Skiarena, Altaussee
Tel. +43 676 794 28 23
Tel. +43 3622 719 48

Snow- and Mountain Sports
Ski- und Snowboardschule Loitzl, direkt in der Skiarena, Altaussee
Tel. +43 664 344 81 29
oder +43 3622 713 10

Gipfelmomente by Alice Gassner, Gruppenkurse oder Privatunterricht, Talstation Mittersteinbahn, Bad Mitterndorf,
Tel. +43 664 397 75 28

Skiverleih Bad Mitterndorf, Hubert Neuper
Nr. 293, Bad Mitterndorf
Tel. +43 3623 26 66

Skiverleih Pürcher
Hauptstraße 400
Bad Mitterndorf
Tel. +43 3623 22 29
Tauplitzalm
Tel. +43 3688 27 66

Skischule Madi
Büro Hotel Hechl, Tauplitz
Tel. +43 664 325 33 45

Skischule „Mount Action“
Egon Hierzegger
Skiverleih Tauplitz (neben Talstation) und Tauplitzalm (Nähe Talstation Lawinenstein) Tel. +43 3688 27 37

Skischule Vasold
Skiverleih Tauplitz (neben Talstation) und Tauplitzalm (im Sporthotel Kirchenwirt)
Tel. +43 3688 23 37,
+43 3688 21 37 (im Winter)

Funpark, Freeride

Der Funpark „Loserfenster“ und Freeride-Eldorado am Hochplateau
Tel. +43 3622 713 15
www.loser.at

Winterhüttenzauber

AlpenTenn
Altaussee, direkt in der Skiarena, Après-Ski Hütte, bei Liftbetrieb täglich geöffnet
Tel. +43 3622 723 23-410

Schöni-Alm
Lopernalm, Familie Schönberger, 300 Sitzplätze
Tel. +43 3623 25 53

S'Kriemandl
Familie Hierzegger, Tauplitzalm, urige Holzskihütte auf dem Lawinenstein mit Sonnenterrasse, täglich geöffnet während der Skisaison von Anfang Dezember bis eine Woche nach Ostern
Tel. +43 3688 293 25

Grafenwiesen-Liftstüberl
Familie Sölkner, Tauplitz, geöffnet während der Skisaison, täglich ab 9 Uhr, mit Sonnenterrasse
Tel. +43 664 172 23 35

Hüttenzauber ganzjährig

Weitere Informationen dazu findest du auf Seite 90.

Für dich!

Nähere Informationen unter:
Tel. +43 3622 540 40,
www.ausseerland.at
und in allen
Informationsbüros
der jeweiligen
Orte

Mail für dich!

Du möchtest immer top informiert sein, neue Inspirationen für deinen Aufenthalt im Ausseerland finden und interessante Geschichten basierend auf deinen persönlichen Interessen entdecken?

Dann melde dich jetzt unter

www.ausseerland.at/newsletter

an und du bist immer am neuesten Stand, erhältst exklusive Angebote und tolle Geschichten.

www.ausseerland.at

Der Loser. Mein Erlebnis Berg.

Das schneesichere Familien-Skiresort Loser in Altaussee erstreckt sich über 1.000 Höhenmeter und bietet ein attraktives Angebot mit 34 hervorragend präparierten Pistenkilometern. Die neue Panorama-Kabinenbahn wird für raschen & komfortablen Transport auf das Loser Hochplateau mit nebelfreien Panoramablicken ins Ausseerland und nahe Oberösterreich sorgen. Skifahrer & Snowboarder gelangen ebenso wie Spaziergänger & Rodler sicher und ohne lange Wartezeiten zum Wintergenuss. Viel Platz zum Gleiten, Carven und Schwingen finden Anfänger als auch Fortgeschrittene auf den optimierten Pisten. Die Freeride Areas sind spektakulär, der Funpark „Loserfenster" bietet Action pur. Ein Höhen-Winterwanderweg lädt zu aussichtsreichen Ausflügen in das tief verschneite Gebiet ein, die nahe Loser-Alm lockt zum Schmankerl-Genuss auf der sonnigen Panoramaterrasse. Die beiden Ski- & Snowboard-Schulen direkt im Skigebiet sind perfekte Begleiter für Wintersportler. Nach den Anfängerstunden im Skikinderland ist der Weg frei zur längsten Familienabfahrt der Steiermark. Die 7 km lange, präparierte Panoramastraße bietet Spaß für Anfänger und ist zugleich Abfahrt für Rodler und Tourengeher. Dank der optimalen Höhenlage und der Vollbeschneiung wird auf dem Loser für Schneesicherheit & Pistenspaß von Dezember bis ins Frühjahr gesorgt.

Facts zum Skigebiet

- 34 km Pisten von 800 bis 1.800 m Seehöhe
- NEU: 1 x 10er-Kabinenbahn, 1 x 6er-Sesselbahn, 1 x 4er-Sesselbahn, 4 Schlepplifte
- Skikinderland: Tellerlift „Megastar", 2 Zauberteppiche
- 7 km Panoramastraße: Steiermarks längste Familienabfahrt & Rodelbahn
- Rodelverleih Hagan-Lodge, Info: +43 3622 723 23
- Höhen-Winterwanderweg (2 km)
- Nacht-Skifahren: Skilift Zlaim, Info: +43 3622 860 01, www.zlaim.at

Kontakt:

Loser Bergbahnen
8992 Altaussee, Lichtersberg 84
Tel. +43 3622 713 15
info@loser.at
www.loser.at

Fotos: Tourismusverband Ausseerland Salzkammergut/Tom Lamm

Die Tauplitz – da geht dir das Herz auf.

Sonne über Sonne und ein 360-Grad-Panoramablick. Schneesichere Pisten, auf mehrere Skiberge verteilt, fast alle oberhalb der Baumgrenze. Lebendig, aber nie überfüllt. Zahlreiche Freeride-Lines in allen Längen und Himmelsrichtungen. Ein geschütztes Kinderland für Familien. Klingt wie der Steckbrief von deinem Traumskigebiet? Ist es auch!

Die Tauplitz ist das größte Einzelskigebiet der Steiermark: 43 herrliche Pistenkilometer finden auf der alles verbindenden Tauplitzalm zusammen. Sie ist im Winter autofrei und wenn du mit den Bergbahnen rauffährst, lässt du Stress und Hektik zurück. Hunderte Berggipfel, die Klarheit der Landschaft und das Gefühl von Freiheit lassen dich tief durchatmen. Auf der Tauplitz spürst du, was Leichtigkeit heißt. Bei uns findet jeder seine Lieblingspiste, zum Carven, Schwingen oder Powdern. Bequem bringen dich die 8er-Gondelbahn und weitere moderne Anlagen ganz nach oben. Ausreichend Naturschnee und zuverlässige Beschneiungsanlagen ermöglichen höchsten Skigenuss von Dezember bis Ostern.

Übrigens: Winterwandern und Nachtrodeln kannst du auf der Tauplitz auch. Und spätestens dann geht dir das Herz auf. Überzeug dich selbst!

Facts zum Skigebiet

- 43 km Pisten von 850 bis 1.965 m Seehöhe
- 2 lange Talabfahrten nach Tauplitz und Bad Mitterndorf
- 8er-Gondel-, 6er- und 4er-Sesselbahnen sowie Schlepplifte
- Skikinderland mit überdachtem Zauberteppich
- 4 Skischulen und 4 Skiverleiher im Skigebiet
- Kinder unter 6 Jahren fahren in Begleitung der Eltern gratis
- Nachtrodeln, Winterwandern, 18 Skihütten
- Neue Talstation in Tauplitz mit Skidepots und noch mehr Parkplätzen

Kontakt

Die Tauplitz Bergbahnen GmbH
8982 Bad Mitterndorf 71
Tel. +43 3688 2252
welcome@dietauplitz.com
www.dietauplitz.com

Fotos: Die Tauplitz/Tom Lamm

GASTGEBER-VERZEICHNIS

Altaussee • Bad Aussee • Grundlsee • Bad Mitterndorf, Pichl-Kainisch & Tauplitz

Hoch oben auf den Gipfeln der imposanten Bergwelt, vom Loser bis zum Toten Gebirge oder auf der Tauplitzalm, fühlt man sich dem Himmel ein Stück näher. Die Schönheit der Ausseerland-Seen, mit Farbtönen von karibischem bis zu tiefem Blau, ist eindrucksvoll und kaum in Worte zu fassen. Gelebtes Brauchtum und Kultur tragen zu unvergesslichen Erlebnissen bei. Und wer sich ausreichend Zeit nimmt, um die Region zu entdecken, dem zeigt sich das Ausseerland Salzkammergut – genussvoll, gemütlich oder sportlich – zu jeder Jahreszeit von seiner schönsten Seite.

Dein Team vom Tourismusverband

Tourismusverband
Ausseerland Salzkammergut
Pratergasse 388 | 8990 Bad Aussee

Tel.: +43 3622 540 40
Mail: info@ausseerland.at
www.ausseerland.at